

Bam

CHOICE+

MAGAZINE

- บ้าน ที่ดิน คอนโด ทำเลดี ราคาโดน
- แต่งบ้านยังยืง ให้เป็นมิตรต่อสิ่งแวดล้อม
- AI เปลี่ยนโลก : เทคโนโลยีล้ำ พลิกชีวิต
- App BAM Choice พิเศษให้คุณ

คอนโด
สร้างอนาคต



ที่ดิน
แห่งการลงทุน

บ้าน
สร้างความสุข



สแกนเลย !

ชมไฮไลท์ MAGAZINE นี้
ผ่าน AR 3D



Bam



ติดต่อเราได้ทุกช่องทาง

▶ ALL APPLICATION

🔍 BAM Thailand



บริษัทบริหารสินทรัพย์ กรุงเทพพาณิชย์ จำกัด (มหาชน)
BANGKOK COMMERCIAL ASSET MANAGEMENT PCL.

www.bam.co.th
Call Center : 02 6300 700



Contents

BAM CHOICE
MAGAZINE

2025

2 BAM Social Media

4 พิชนุโลก

- 5 รายการทรัพย์สินเด่น
- 6 พิชนุโลก
- 7 พิชนุโลก สุโขทัย
- 8 พิชนุโลก
- 10 กำแพงเพชร พิจิตร
- 11 พิจิตร
- 12 พิจิตร สุโขทัย

13 แพร่

- 14 รายการทรัพย์สินเด่น
- 15 แพร่
- 18 แพร่ ตาก
- 19 ตาก น่าน
- 20 ตาก อุตรดิตถ์ น่าน
- 21 อุตรดิตถ์

22 นครสวรรค์

- 23 นครสวรรค์
- 27 นครสวรรค์ กำแพงเพชร ชัยนาท เพชรบูรณ์
- 29 กำแพงเพชร เพชรบูรณ์
- 30 เพชรบูรณ์ อุทัยธานี

31 ทรัพย์สินทั่วไทย

33 VIRTUAL TOUR 360°

38 AI เปลี่ยนโลก

39 เทคนิคแต่งบ้านแบบยั่งยืน

40 สิทธิพิเศษสำหรับผู้ซื้อทรัพย์สิน BAM

41 หลักเกณฑ์ซื้อทรัพย์สิน

42 CATALOG BAM ฉบับอื่นๆ

43 ที่ตั้งสำนักงาน BAM





ผลิตภัณฑ์จากไม้สัก

เครื่องเรือนไม้สัก เช่น เฟอร์นิเจอร์ โต๊ะ ตู้ เติงง ฝัมือประณีต แข็งแรง
ทนทาน นิยมใช้ตกแต่งบ้าน

สำนักงาน

พิชญะโลก



สแกนเพื่อชม
รายการทรัพย์สิน

ทรัพย์สินเด่น



เมืองพิชญะโลก



เนื้อที่ 77-0-57.6 ไร่ รหัส 22PSLVL0001000 และ 22PSLVL0002001

ที่ดินเปล่า ที่อยู่ ถนนสนามบิน ตำบลในเมือง อำเภอเมืองพิชญะโลก พิจญะโลก

ราคาตั้งขาย 486,008,000 บาท



เมืองพิชญะโลก



เนื้อที่ 12-2-44 ไร่ รหัส DTPLSH0103001

บ้านเดี่ยว ที่อยู่ ถนนพิชญะโลก-นครสวรรค์ (ทล.117) ตำบลวัดจันทร์ อำเภอเมืองพิชญะโลก พิจญะโลก

ราคาตั้งขาย 133,346,000 บาท



เมืองพิชญะโลก



เนื้อที่ 8-0-2 ไร่ รหัส DLPLSH0100001

บ้านเดี่ยว ที่อยู่ ถนนประชาอุทิศ ตำบลวัดจันทร์ อำเภอเมืองพิชญะโลก พิจญะโลก

ราคาตั้งขาย 46,375,000 บาท



เมืองพิชญะโลก



เนื้อที่ 1-1-13.4 ไร่ รหัส 19PSLOB0001000

อาคารสำนักงาน ที่อยู่ เลขที่ 81/28 ตำบลในเมือง อำเภอเมืองพิชญะโลก พิจญะโลก

ราคาตั้งขาย 45,970,000 บาท



วงทอง



เนื้อที่ 3-0-3 ไร่ รหัส DEPSLVL0104001

ที่ดินเปล่า ที่อยู่ ถนนเลี่ยงเมืองพิชญะโลก-แยกอินโดจีน (ทล.126) ระหว่าง กม.35-36 ตำบลวังพิศ อำเภอวังทอง พิจญะโลก

ราคาตั้งขาย 23,247,000 บาท



เมืองพิชญโลก



เนื้อที่ 70.9 ตร.ว. รหัส DEPSLSH0108001

บ้านเดี่ยว ที่อยู่ เลขที่ 77/36 หมู่บ้านศรีทรัพย์ (เฟส 2)
ตำบลหัวรอ อำเภอเมืองพิชญโลก
พิชญโลก

ราคาตั้งขาย 2,100,000 บาท

เมืองพิชญโลก



เนื้อที่ 103.7 ตร.ว. รหัส DEPSLSH0111001

บ้านเดี่ยว ที่อยู่ เลขที่ 999/28 หมู่บ้านปาล์มเพลส
ตำบลอรัญญิก อำเภอเมืองพิชญโลก
พิชญโลก

ราคาตั้งขาย ~~3,689,000~~ บาท

ราคาพิเศษ 2,900,000 บาท

ถึงวันที่ 31 ส.ค. 2568



ตะพานหิน



รหัส DAPSLCB0101001

อาคารพาณิชย์ ที่อยู่ เลขที่ 836/8-9
ตั้งอยู่ภายในสถานีขนส่งพิชญโลก ตำบลในเมือง
อำเภอเมืองพิชญโลก พิชญโลก

ราคาตั้งขาย 3,850,000 บาท

ราคาพิเศษ 3,100,000 บาท

ถึงวันที่ 31 ส.ค. 2568



เนื้อที่ 28 ตร.ว.



เมืองพิชญโลก



รหัส DEPSLSH0115001

บ้านเดี่ยว ที่อยู่ เลขที่ 192/10 หมู่ 11
ตำบลหัวรอ อำเภอเมืองพิชญโลก
พิชญโลก

ราคาตั้งขาย 4,111,000 บาท

ราคาพิเศษ 3,200,000 บาท

ถึงวันที่ 08 เม.ย. 2568

เนื้อที่ 147 ตร.ว.



เมืองพิชญโลก



รหัส DEPSLSH0118001

บ้านเดี่ยว ที่อยู่ เลขที่ 59/120 หมู่บ้านถาวรกาญจน์
ตำบลท่าทอง อำเภอเมืองพิชญโลก พิชญโลก

ราคาตั้งขาย 9,323,000 บาท

ราคาพิเศษ 8,000,000 บาท

ถึงวันที่ 31 ส.ค. 2568

เนื้อที่ 155.6 ตร.ว.



เมืองพิชญโลก



รหัส DEPSLSH0116001

บ้านเดี่ยว ที่อยู่ เลขที่ 333 หมู่ 5 ตำบลบ้านคลอง
อำเภอเมืองพิชญโลก
พิชญโลก

ราคาตั้งขาย 3,938,000 บาท

ราคาพิเศษ 3,563,000 บาท

ถึงวันที่ 31 ส.ค. 2568

เนื้อที่ 114.9 ตร.ว.



เมืองพิชญโลก



รหัส DEPSLSH0117001

บ้านเดี่ยว ที่อยู่ เลขที่ 766/36 ถนนซอยมิตรภาพ10
ตำบลอรัญญิก อำเภอเมืองพิชญโลก
พิชญโลก

ราคาตั้งขาย 3,536,000 บาท

ราคาพิเศษ 3,000,000 บาท

ถึงวันที่ 31 ส.ค. 2568

เนื้อที่ 64 ตร.ว.



เมืองพิชญโลก



รหัส DTPSLSH0102001

บ้านเดี่ยว ที่อยู่ เลขที่ 99/98 หมู่บ้านสุวรรณวิลล่า
ซอย 1 ตำบลในเมือง อำเภอเมืองพิชญโลก
พิชญโลก

ราคาตั้งขาย 3,299,000 บาท

เนื้อที่ 69.2 ตร.ว.



สำนักงานพิษณุโลก



วัดโบสถ์



เนื้อที่ 50 ตร.ว. รหัส DEPSLCB0107001

อาคารพาณิชย์ ที่อยู่ ถนนพิษณุโลก-วัดโบสถ์ (ถ.1086) ตำบลวัดโบสถ์ อำเภอวัดโบสถ์ พิษณุโลก

ราคาตั้งขาย 4,725,000 บาท

วังทอง



เนื้อที่ 54 ตร.ว. รหัส DDPSSLH0101001

บ้านเดี่ยว ที่อยู่ เลขที่ 221/31 หมู่บ้านราชนครศรีธรมไฮม ตำบลวังพิศกุล อำเภอวังทอง พิษณุโลก

ราคาตั้งขาย ~~1,909,000~~ บาท

ราคาพิเศษ 1,728,000 บาท

ตั้งวันที่ 31 ธ.ค. 2568

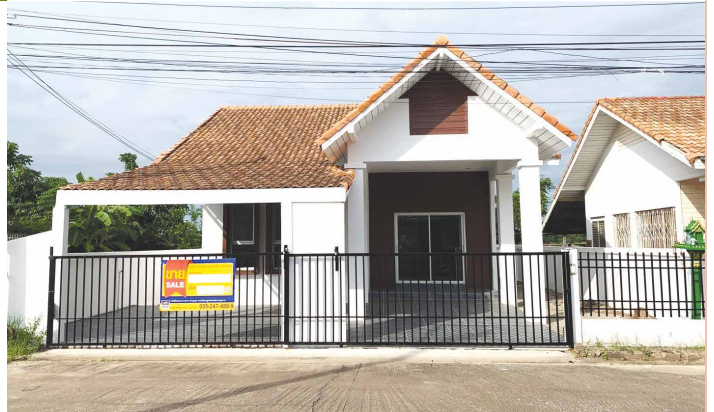

เมืองสุโขทัย

★ เนื้อที่ 38.3 ตร.ว. รหัส DESUKCB0102001

อาคารพาณิชย์ ที่อยู่ ถนนจรดวิถีถ่อง ตำบลเมืองเก่า อำเภอเมืองสุโขทัย สุโขทัย

ราคาตั้งขาย 2,625,000 บาท ราคาพิเศษ 2,000,000 บาท

ตั้งวันที่ 31 ธ.ค. 2568



เมืองพิษณุโลก

★ ★ เนื้อที่ 100 ตร.ว. รหัส DEPSLSH0100001

บ้านเดี่ยว ที่อยู่ ตำบลจิวจาง อำเภอเมืองพิษณุโลก พิษณุโลก

ราคาตั้งขาย 2,428,000 บาท ราคาพิเศษ 1,900,000 บาท

ตั้งวันที่ 31 ธ.ค. 2568



เมืองพิษณุโลก

★ เนื้อที่ 82 ตร.ว. รหัส DUPSSLH0100001

บ้านเดี่ยว ที่อยู่ 176/1 แยกจากถนนสายบ้านเต็งหนาม -บ้านกระบัง (พ.ล.4003) ตำบลปากโทก อำเภอเมืองพิษณุโลก พิษณุโลก

ราคาตั้งขาย 1,580,000 บาท ราคาพิเศษ 1,430,000 บาท

ตั้งวันที่ 31 ธ.ค. 2568



นครไทย

★ เนื้อที่ 2-1-80 ไร่ รหัส HPSLSH0100001

บ้านเดี่ยวที่อยู่อ ถนนบ้านนาตาดี-เนินสวรรค์ ตำบลบ่อโพธิ์ อำเภอนครไทย พิษณุโลก

ราคาตั้งขาย 977,000 บาท ราคาพิเศษ 884,000 บาท

ตั้งวันที่ 31 ธ.ค. 2568



บางกระทุ่ม

★ ★ เนื้อที่ 2 ไร่ รหัส DEPSLSH0102001

บ้านเดี่ยว ที่อยู่ เลขที่ 92/16 หมู่ 8 บ้านทุ่งน้อย ตำบลท่าตาล อำเภอบางกระทุ่ม พิษณุโลก

ราคาตั้งขาย 987,000 บาท

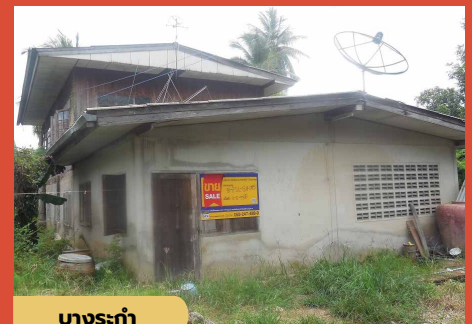

บางระกำ

★ ★ เนื้อที่ 293 ตร.ว. รหัส BPSLSH0115001

บ้านเดี่ยว ที่อยู่ ตำบลปลักแรด อำเภอบางระกำ พิษณุโลก

ราคาตั้งขาย 811,000 บาท



เมืองพิชญโลก



เนื้อที่ 20 ตร.ว. รหัส DEPSLTH0104001

ทาวน์เฮ้าส์ ที่อยู่ เลขที่ 459/315 หมู่บ้านชั้นลาก
ซอย 5 ตำบลสมอแข อำเภอเมืองพิชญโลก
พิชญโลก

ราคาตั้งขาย ~~1,680,000~~ บาท

ราคาพิเศษ 1,400,000 บาท

ตั้งวันที่ 31 ธ.ค. 2568

เมืองพิชญโลก



เนื้อที่ 19.6 ตร.ว. รหัส HPSLTH0100001

ทาวน์เฮ้าส์ ที่อยู่ เลขที่ 49/20 ถนนจุฬามณี
ร่วมมิตร ซอย 7 ตำบลท่าทอง
อำเภอเมืองพิชญโลก พิจญโลก

ราคาตั้งขาย 788,000 บาท



วังทอง



รหัส DEPSLSH0114001

บ้านเดี่ยว ที่อยู่ ถนนสายบ้านเสื่อลากหาง-บ้านดอน
ม่วง ตำบลวังทอง อำเภอวังทอง
พิชญโลก

ราคาตั้งขาย 1,853,000 บาท

ราคาพิเศษ 1,677,000 บาท

ตั้งวันที่ 31 ธ.ค. 2568



วังทอง



รหัส DEPSLSH0121001

บ้านเดี่ยว ที่อยู่ เลขที่ 374 หมู่ที่ 12 ซอยวังครุฑ
ถนนบางสะพาน - บ้านดงข่อย ตำบลวังทอง
อำเภอวังทอง พิจญโลก

ราคาตั้งขาย 1,259,000 บาท

ราคาพิเศษ 1,138,000 บาท

ตั้งวันที่ 31 ธ.ค. 2568



วังทอง



รหัส DEPSLSH0110001

บ้านเดี่ยว ที่อยู่ เลขที่ 10 หมู่ 8
ตำบลท่าหมื่นราม อำเภอวังทอง
พิชญโลก

ราคาตั้งขาย 989,000 บาท

ราคาพิเศษ 750,000 บาท

ตั้งวันที่ 31 ธ.ค. 2568



เมืองพิชญโลก



รหัส DDPSSLTH0106001

ทาวน์เฮ้าส์ ที่อยู่ ตำบลในเมือง
อำเภอเมืองพิชญโลก
พิชญโลก

ราคาตั้งขาย 1,943,000 บาท

ราคาพิเศษ 1,500,000 บาท

ตั้งวันที่ 31 ธ.ค. 2568



เมืองพิชญโลก



รหัส DEPSLTH0100001

ทาวน์เฮ้าส์ ที่อยู่ ซอย 5 หมู่บ้านชั้นลาก
ตำบลสมอแข อำเภอเมืองพิชญโลก
พิชญโลก

ราคาตั้งขาย 1,680,000 บาท

เนื้อที่ 20 ตร.ว.



เมืองพิชญโลก



รหัส DDPSSLTH0103001

ทาวน์เฮ้าส์ ที่อยู่ หมู่บ้านรุ่งอรุณพาร์ค
ตำบลท่าโพธิ์ อำเภอเมืองพิชญโลก
พิชญโลก

ราคาตั้งขาย 1,373,000 บาท

ราคาพิเศษ 1,100,000 บาท

ตั้งวันที่ 31 ธ.ค. 2568

เนื้อที่ 22.3 ตร.ว.



สำนักงานพิษณุโลก



เมืองพิษณุโลก



เนื้อที่ 24 ตร.ว.

รหัส DEPSLCB0101001

อาคารพาณิชย์ ที่อยู่ เลขที่ 111/2
ตำบลสมอแข อำเภอเมืองพิษณุโลก
พิษณุโลก

ราคาตั้งขาย 3,150,000 บาท

พรหมพิราม



เนื้อที่ 6-1-70 ไร่

รหัส DAPSLFT0100001

โรงงาน ที่อยู่ ถนนพรหมพิราม-หนองตม
ตำบลมะตอง อำเภอพรหมพิราม
พิษณุโลก

ราคาตั้งขาย 19,371,000 บาท

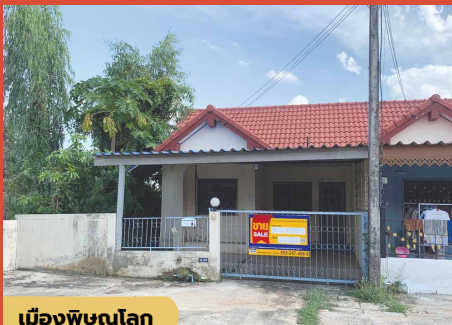

เมืองพิษณุโลก



เนื้อที่ 32 ตร.ว.

รหัส DEPDLTH0103001

ทาวน์เฮ้าส์ ที่อยู่ เลขที่ 11/97 หมู่บ้านชินลาภ เฟส 2
ตำบลสมอแข อำเภอเมืองพิษณุโลก
พิษณุโลก

ราคาตั้งขาย 1,320,000 บาท

ราคาพิเศษ 1,100,000 บาท

ตั้งวันที่ 08 เม.ย. 2568



เมืองพิษณุโลก



เนื้อที่ 21 ตร.ว.

รหัส DAPDLTH0100001

ทาวน์เฮ้าส์ ที่อยู่ 26/5
ตำบลในเมือง อำเภอเมืองพิษณุโลก
พิษณุโลก

ราคาตั้งขาย 1,313,000 บาท



เมืองพิษณุโลก



เนื้อที่ 32 ตร.ม.

รหัส HPSLCU0100001

ห้องชุดพักอาศัย ที่อยู่ เลขที่ 99/69 ชั้น 4
ตำบลรัษฎา อำเภอเมืองพิษณุโลก
พิษณุโลก

ราคาตั้งขาย 322,000 บาท



เมืองพิษณุโลก



เนื้อที่ 18 ตร.ว.

รหัส DDPSLCB0100001

อาคารพาณิชย์ ที่อยู่ 23/35-36 ถนนเอกาทศรถ
ตำบลในเมือง อำเภอเมืองพิษณุโลก
พิษณุโลก

ราคาตั้งขาย 5,214,000 บาท



เมืองพิษณุโลก



เนื้อที่ 136 ตร.ว.

รหัส DEPSLFT0100001

โรงงาน ที่อยู่ หมู่ 6 ถนนพิษณุโลก - เด่นชัย
ตำบลดงทอง อำเภอเมืองพิษณุโลก
พิษณุโลก

ราคาตั้งขาย 4,260,000 บาท

ราคาพิเศษ 3,489,000 บาท

ตั้งวันที่ 31 ส.ค. 2568



นครไทย



เนื้อที่ 4-0-68.3 ไร่

รหัส DDPSLFT0100001

โรงงาน ที่อยู่ ตำบลนครไทย
อำเภอนครไทย
พิษณุโลก

ราคาตั้งขาย 9,781,000 บาท

ราคาพิเศษ 8,663,000 บาท

ตั้งวันที่ 31 ส.ค. 2568



พรางระต่าย

★★

เนื้อที่ 8-3-77 ไร่ รหัส CKPPFT0100001

โรงงาน ที่อยู่ ถนนสายพรางระต่าย-วังประจวบ (ถล.1132) ตำบลท่ากระต่ายทอง อำเภอพรางระต่าย กำแพงเพชร

ราคาตั้งขาย 3,480,000 บาท

ตะพานหิน

★

เนื้อที่ 192 ตร.ว. รหัส DEPCHSH0102001

บ้านเดี่ยว ที่อยู่ เลขที่ 116 ถนนสายไทรกระพังปลา - วังไคร้ ตำบลคลองคูณ อำเภอบึงสามพัน พิจิตร

ราคาตั้งขาย ~~1,902,000~~ บาท

ราคาพิเศษ 1,300,000 บาท

ตั้งวันที่ 08 เม.ย. 2568

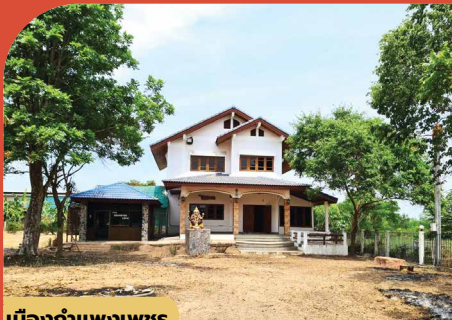

เมืองกำแพงเพชร

★

เนื้อที่ 3 ไร่

รหัส DDPCHSH0102001

บ้านเดี่ยว ที่อยู่ เลขที่ 119/1 หมู่ที่ 5 ตำบลโพธิ์ประทับช้าง อำเภอโพธิ์ประทับช้าง พิจิตร

ราคาตั้งขาย 6,184,000 บาท



เมืองกำแพงเพชร

★

เนื้อที่ 131.3 ตร.ว.

รหัส DDKPPSH0100001

บ้านเดี่ยว ที่อยู่ เลขที่ 509/31 หมู่ที่ 6 ตำบลสระแก้ว อำเภอเมืองกำแพงเพชร กำแพงเพชร

ราคาตั้งขาย 4,821,000 บาท



ไททะเล

★

เนื้อที่ 2-0-32 ไร่

รหัส DEPCHSH0107001

บ้านเดี่ยว ที่อยู่ เลขที่ 68 ถนนสายบ้านท่าบัว-บ้านบางกลาน ตำบลบ้านน้อย อำเภอไททะเล พิจิตร

ราคาตั้งขาย 3,626,000 บาท

ราคาพิเศษ 3,000,000 บาท

ตั้งวันที่ 31 ธ.ค. 2568



โพธิ์ประทับช้าง

★

เนื้อที่ 1-3-13 ไร่

รหัส DEPCHSH0104001

บ้านเดี่ยว ที่อยู่ เลขที่ 78 หมู่ 3 ตำบลไพร่อบ อำเภอโพธิ์ประทับช้าง พิจิตร

ราคาตั้งขาย 4,870,000 บาท

ราคาพิเศษ 4,000,000 บาท

ตั้งวันที่ 31 ธ.ค. 2568



เมืองพิจิตร

★

เนื้อที่ 302.8 ตร.ว.

รหัส DLPCHSH0100001

บ้านเดี่ยว ที่อยู่ ถนนพิจิตร-บ้านรางข้างขวัญ ตำบลท่าฝ่อ อำเภอเมืองพิจิตร พิจิตร

ราคาตั้งขาย 3,654,000 บาท



เมืองพิจิตร

★

เนื้อที่ 330 ตร.ว.

รหัส DNPCHAB0100001

อพาร์ตเมนต์ ที่อยู่ ซอยเจริญทรัพย์ ตำบลคลองคะเชนทร์ อำเภอเมืองพิจิตร พิจิตร

ราคาตั้งขาย 5,256,000 บาท



สำนักงานพิษณุโลก



เมืองพิจิตร



เนื้อที่ 69 ตร.ว. รหัส DHPCHSH0100001
บ้านเดี่ยว ที่อยู่ หมู่ 3 ถนนพิจิตร-วังกระดี่ทอง
ตำบลในเมือง อำเภอเมืองพิจิตร
พิจิตร

ราคาตั้งขาย 1,886,000 บาท



เมืองพิจิตร



เนื้อที่ 31.7 ตร.ว. รหัส DEPCHCB0100001

อาคารพาณิชย์ ที่อยู่ เลขที่ 27/160
ตำบลในเมือง อำเภอเมืองพิจิตร
พิจิตร

ราคาตั้งขาย ~~3,850,000~~ บาท

ราคาพิเศษ 2,850,000 บาท

ตั้งวันที่ 08 เม.ย. 2568



ทับคล้อ

★ เนื้อที่ 22 ตร.ว.
รหัส BPCHTH0107001
ทาวน์เฮ้าส์ ที่อยู่ เลขที่ 29/5 หมู่บ้านเขารายเมืองใหม่
หมู่ 4 ตำบลเขาราย อำเภอทับคล้อ
พิจิตร

ราคาตั้งขาย 746,000 บาท

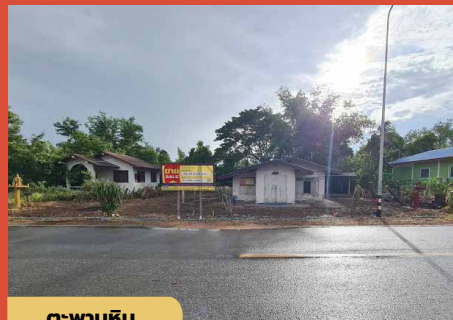

ตะพานหิน

★ เนื้อที่ 168.00 ตร.ว.
รหัส DLPCHSH0101001
บ้านเดี่ยว ที่อยู่ เลขที่ 157/1 ตำบลวังหลุม
อำเภอตะพานหิน
พิจิตร

ราคาตั้งขาย 607,000 บาท

ราคาพิเศษ 520,000 บาท

ตั้งวันที่ 31 ธ.ค. 2568



สากเหล็ก

★ เนื้อที่ 17 ตร.ว.
รหัส DAPCHTH0100001
ทาวน์เฮ้าส์ ที่อยู่ หมู่บ้านจันทราสิริสอร์ท
ตำบลสากเหล็ก อำเภอสากเหล็ก
พิจิตร

ราคาตั้งขาย 630,000 บาท



สามง่าม

★★★★ เนื้อที่ 19 ตร.ว.
รหัส DAPCHTH0102001
ทาวน์เฮ้าส์ ที่อยู่ เลขที่ 259/5 ถนนสวนรักพัฒนา
ซอย 2 ตำบลสามง่าม อำเภอสามง่าม
พิจิตร

ราคาตั้งขาย 683,000 บาท



บางมูลนาก

★ เนื้อที่ 22 ไร่
รหัส DAPCHFT0100001
โรงงาน ที่อยู่ เลขที่ 177 หมู่ 11 ถนนบางมูลนาก-
วังจิว (ทล.1069) ตำบลเนินมะกอก
อำเภอบางมูลนาก พิจิตร

ราคาตั้งขาย 22,349,000 บาท



ทับคล้อ

★★ เนื้อที่ 179 ตร.ว.
รหัส DAPCHVL0103001
ที่ดินเปล่า ที่อยู่ ตำบลเขาราย
อำเภอทับคล้อ
พิจิตร

ราคาตั้งขาย 564,000 บาท



กับค้อ



เนื้อที่ 1-0-43 ไร่ รหัส DAPCHVL0102001

โรงงาน ที่อยู่ ตำบลเขากทราย
อำเภอกับค้อ
พิจิตร

ราคาตั้งขาย 1,396,000 บาท

กับค้อ



เนื้อที่ 200 ตร.ว. รหัส DHPCHVL0100001

ที่ดินเปล่า ที่อยู่ ตำบลกับค้อ
อำเภอกับค้อ
พิจิตร

ราคาตั้งขาย ~~315,000~~ บาท

ราคาพิเศษ 285,000 บาท

ตั้งวันที่ 31 ธ.ค. 2568



กับค้อ



รหัส DAPCHVL0101001

ที่ดินเปล่า ที่อยู่ ตำบลเขากทราย
อำเภอกับค้อ
พิจิตร

ราคาตั้งขาย 523,000 บาท

เนื้อที่ 166 ตร.ว.



วังทรายพูน



รหัส DAPCHVL0105001

ที่ดินเปล่า ที่อยู่ ถนนปรเมษฐ์
ตำบลวังทรายพูน อำเภอวังทรายพูน
พิจิตร

ราคาตั้งขาย 1,470,000 บาท

เนื้อที่ 200 ตร.ว.



เมืองสุโขทัย



รหัส 20SUKCB0001000

อาคารพาณิชย์ ที่อยู่ 16/45 หมู่ 1 ถนนจรดวิถีถ่อง
(ถ.12) ตำบลเมืองเก่า อำเภอมืองสุโขทัย
สุโขทัย

ราคาตั้งขาย 1,575,000 บาท

เนื้อที่ 17.1 ตร.ว.



สวรรคโลก



รหัส DESUKCB0101001

อาคารพาณิชย์ ที่อยู่ ถนนสายสวรรคโลก-ศรีสัชชบาลย์
ตำบลเมืองสวรรคโลก อำเภอสวรรคโลก
สุโขทัย

ราคาตั้งขาย 4,400,000 บาท **ราคาพิเศษ 3,700,000 บาท**

เนื้อที่ 36.2 ตร.ว.

ตั้งวันที่ 08 เม.ย. 2568



สวรรคโลก



รหัส 19SUKFT0001001

โรงงาน ที่อยู่ ถนนจรดวิถีถ่อง
ตำบลในเมือง อำเภอสวรรคโลก
สุโขทัย

ราคาตั้งขาย 38,350,000 บาท

เนื้อที่ 4-3-87 ไร่



เมืองสุโขทัย



รหัส DLSUKVL0100001

ที่ดินเปล่า ที่อยู่ ซอยศรีโชค ถนนจรดวิถีถ่อง
ตำบลบ้านกล้วย อำเภอมืองสุโขทัย
สุโขทัย

ราคาตั้งขาย 1,613,000 บาท

เนื้อที่ 180.7 ตร.ว.



เสื้อหม้อฮ่อม

เสื้อผ้าพื้นเมืองของภาคเหนือ โดยเฉพาะจังหวัดแพร่ ทำจากผ้าฝ้ายทอมือและย้อมด้วยสีครามธรรมชาติ กระบวนการย้อมแบบดั้งเดิมช่วยให้สีติดทนนาน เนื้อผ้านุ่ม ใส่สบาย และระบายอากาศดี นิยมสวมใส่ในชีวิตประจำวัน รวมถึงใช้เป็นเครื่องแต่งกายสำหรับงานประเพณีและเทศกาลท้องถิ่น



สแกนเพื่อชม
รายการทรัพย์สิน

ทรัพย์สินเด่น



TAK-VL-0100 เนื้อที่ 18-3-59 ไร่
มอโกน อ.บ้านตาก จ.ตาก

บ้านตาก



เนื้อที่ 18-3-59 ไร่ รหัส 4TAKVL0100001

ที่ดินเปล่า ที่อยู่ ถนนพหลโยธิน (ทล.1)
ตำบลสมอโคน อำเภอบ้านตาก
ตาก

ราคาตั้งขาย 15,874,000 บาท



สอง



เนื้อที่ 159 ตร.ว. รหัส DDPRASH0100001

บ้านเดี่ยว ที่อยู่ บ้านวังดิน
ตำบลบ้านกลาง อำเภอสอง
แพร่

ราคาตั้งขาย 1,313,000 บาท



เมืองแพร่



เนื้อที่ 318.4 ตร.ว. รหัส DHPRASH0100001

บ้านเดี่ยว ที่อยู่ ซอยอินทรทิวทิศ 1
ตำบลในเวียง อำเภอเมืองแพร่
แพร่

ราคาตั้งขาย 6,433,000 บาท



เมืองแพร่



เนื้อที่ 46.7 ตร.ว. รหัส DEPRACB0101001

อาคารพาณิชย์ ที่อยู่ เลขที่ 140/2-3 หมู่ที่ 2
ถนนสายแพร่-พระธาตุช่อแฮ(ทล.1022) ตำบลกาญจนนา
อำเภอเมืองแพร่ แพร่

ราคาตั้งขาย 4,305,000 บาท



สูงเม่น



เนื้อที่ 47 ตร.ว. รหัส DEPRACB0102001

อาคารพาณิชย์ ที่อยู่ เลขที่ 225/2-3 ถนนอินทรทิวทิศ (ทล.101)
ตำบลร่องกาศ อำเภอสูงเม่น
แพร่

ราคาตั้งขาย 5,040,000 บาท



สำนักงานแพร่



เมืองแพร่



เนื้อที่ 113.3 ตร.ว. รหัส 24PRASH0001000

บ้านเดี่ยว ที่อยู่ หมู่บ้านคักดีโสภณ ตำบลเหมืองหม้อ อำเภอเมืองแพร่ แพร่

ราคาตั้งขาย ~~2,707,000~~ บาท

ราคาพิเศษ 2,200,000 บาท

ถึงวันที่ 08 เม.ย. 2568

ร่องกวาง



เนื้อที่ 115 ตร.ว. รหัส HPRASH0104001

บ้านเดี่ยว ที่อยู่ ชุมชนบ้านน้ำเลา ตำบลน้ำเลา อำเภอร่องกวาง แพร่

ราคาตั้งขาย 1,293,000 บาท



เมืองแพร่

★ เนื้อที่ 4-0-10 ไร่
รหัส DEPRASH0110001
บ้านเดี่ยว ที่อยู่ หมู่ที่ 6 ถนนยนิตรกิจโกศล ตำบลทุ่งโฮ้ง อำเภอเมืองแพร่ แพร่

ราคาตั้งขาย 12,236,000 บาท

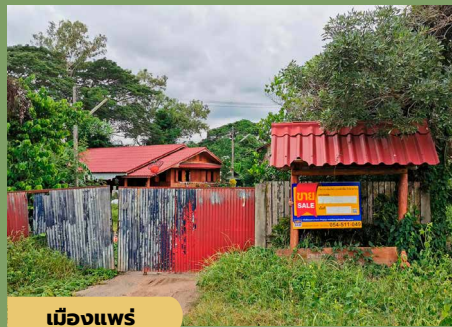

เมืองแพร่

★ เนื้อที่ 6-0-64 ไร่
รหัส DEPRASH0112001
บ้านเดี่ยว ที่อยู่ เลขที่ 131 และ 131/1 ถนนสายบ้านมหาโพธิ์ ตำบลวังธง อำเภอเมืองแพร่ แพร่

ราคาตั้งขาย ~~5,471,000~~ บาท **ราคาพิเศษ 4,700,000 บาท**

ถึงวันที่ 08 เม.ย. 2568



เมืองแพร่

★★ เนื้อที่ 87.4 ตร.ว.
รหัส DEPRASH0110001
บ้านเดี่ยว ที่อยู่ บ้านเลขที่ 40 และ 40/1 ถนนรอบเมือง ตำบลในเวียง อำเภอเมืองแพร่ แพร่

ราคาตั้งขาย 2,405,000 บาท

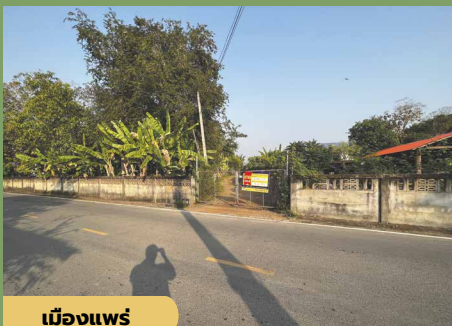

เมืองแพร่

★ เนื้อที่ 273.2 ตร.ว.
รหัส DEPRASH0113001
บ้านเดี่ยว ที่อยู่ เลขที่ 11 หมู่ที่ 4 ถนนสายบ้านทาศ-บ้านดอนดี ตำบลนาจักร อำเภอเมืองแพร่ แพร่

ราคาตั้งขาย 1,566,000 บาท **ราคาพิเศษ 1,400,000 บาท**

ถึงวันที่ 31 ส.ค. 2568



เมืองแพร่

★ เนื้อที่ 81.7 ตร.ว.
รหัส DAPRASH0102001
บ้านเดี่ยว ที่อยู่ บ้านทุ่งโฮ้ง หมู่ 5 ตำบลทุ่งโฮ้ง อำเภอเมืองแพร่ แพร่

ราคาตั้งขาย 548,000 บาท **ราคาพิเศษ 480,000 บาท**

ถึงวันที่ 31 ส.ค. 2568



ร่องกวาง

★ เนื้อที่ 216 ตร.ว.
รหัส HPRASH0101001
บ้านเดี่ยว ที่อยู่ ชุมชนบ้านห้วยขี้ม หมู่ 3 ตำบลน้ำเลา อำเภอร่องกวาง แพร่

ราคาตั้งขาย 663,000 บาท



สูงเม่น



เนื้อที่ 127 ตร.ว. รหัส DAPRASH0103001

บ้านเดี่ยว ที่อยู่ ชุมชนบ้านดอนมูล หมู่ 2 ตำบลดอนมูล อำเภอสูงเม่น แพร่

ราคาตั้งขาย ~~1,111,000~~ บาท

ราคาพิเศษ 900,000 บาท

ตั้งวันที่ 31 ธ.ค. 2568

เมืองแพร่



เนื้อที่ 15.40 ตร.ว. รหัส DEPRATH0100001

ทาวน์เฮ้าส์ ที่อยู่ ถนนโกศชัยพัฒนา 1 ซอย 2 ตำบลนาจักร อำเภอเมืองแพร่ แพร่

ราคาตั้งขาย ~~1,208,000~~ บาท

ราคาพิเศษ 1,000,000 บาท

ตั้งวันที่ 31 ธ.ค. 2568



ลอง

★ เนื้อที่ 2-1-33 ไร่ รหัส DEPRASH0100001 บ้านเดี่ยว ที่อยู่ ซอยบ้านก้องผาย ซอย 5 ถนนสาย แพร่-ลอง-วังชิ้น ตำบลบ้านปิน อำเภอลอง แพร่

ราคาตั้งขาย 3,250,000 บาท



วังชิ้น

★ เนื้อที่ 366 ตร.ว. รหัส DDPRASH0101001 บ้านเดี่ยว ที่อยู่ ชุมชนบ้านวังชิ้น ตำบลวังชิ้น อำเภอวังชิ้น แพร่

ราคาตั้งขาย 2,807,000 บาท **ราคาพิเศษ 2,300,000 บาท**

ตั้งวันที่ 07 ก.ย. 2568



หนองม่วงไข่

★ เนื้อที่ 143 ตร.ว. รหัส DEPRASH0131001 บ้านเดี่ยว ที่อยู่ 216/2 หมู่ 1 ถนนสายบ้านแม่คำมี - บ้านน้ำริด (พ.ร.3095) ตำบลหนองม่วงไข่ อำเภอหนองม่วงไข่ แพร่

ราคาตั้งขาย 1,281,000 บาท **ราคาพิเศษ 950,000 บาท**

ตั้งวันที่ 31 ธ.ค. 2568



เมืองแพร่

★★★★ เนื้อที่ 76.9 ตร.ว. รหัส 22PRACB0001000 อาคารพาณิชย์ ที่อยู่ ถนนราษฎร์ดำเนิน ตำบลในเวียง อำเภอเมืองแพร่ แพร่

ราคาตั้งขาย 7,586,000 บาท



เมืองแพร่

★★★★ เนื้อที่ 40.7 ตร.ว. รหัส 22PRACB0002000 อาคารพาณิชย์ ที่อยู่ ถนนราษฎร์ดำเนิน ตำบลในเวียง อำเภอเมืองแพร่ แพร่

ราคาตั้งขาย 4,620,000 บาท



เมืองแพร่

★★★ เนื้อที่ 25.4 ตร.ว. รหัส DDPRACB0100001 อาคารพาณิชย์ ที่อยู่ เลขที่ 236/2 หมู่ที่ 2 ถนนสายทุ่งไธสง-ป่าแดง ตำบลทุ่งไธสง อำเภอเมืองแพร่ แพร่

ราคาตั้งขาย 1,870,000 บาท **ราคาพิเศษ 1,600,000 บาท**

ตั้งวันที่ 31 ธ.ค. 2568



สำนักงานแพร่



สอง



เนื้อที่ 212.6 ตร.ว. รหัส DHPRACB0100001

อาคารพาณิชย์ ที่อยู่ ตลาดขวัญนคร ตำบลบ้านกลาง อำเภอสอง แพร่

ราคาตั้งขาย 2,232,000 บาท

หนองม่วงไข่



เนื้อที่ 20.00 ตร.ว. รหัส DEPRACB0110001

อาคารพาณิชย์ ที่อยู่ ถนนสายแม่คำมี-บ้านใหม่ ศรีภูมิ (พร.3017) ตำบลแม่คำมี อำเภอหนองม่วงไข่ แพร่

ราคาตั้งขาย ~~1,838,000~~ บาท

ราคาพิเศษ 1,500,000 บาท

ถึงวันที่ 31 ธ.ค. 2568



เมืองแพร่



เนื้อที่ 5-1-24.3 ไร่

รหัส 24PRAFT0001000

โรงงาน ที่อยู่ ตำบลป่าแม่ต อำเภอมืองแพร่ แพร่

ราคาตั้งขาย 12,019,000 บาท



ร่องกวาง



เนื้อที่ 1-0-56 ไร่

รหัส DEPRAFT0101001

โรงงาน ที่อยู่ ชุมชนบ้านน้ำเลา ตำบลน้ำเลา อำเภอร่องกวาง แพร่

ราคาตั้งขาย 599,000 บาท

ราคาพิเศษ 542,000 บาท

ถึงวันที่ 31 ธ.ค. 2568



ลอง



เนื้อที่ 2-0-34.3 ไร่

รหัส DAPRAFT0100001

โรงงาน ที่อยู่ ตำบลบ้านป็น อำเภอลอง แพร่

ราคาตั้งขาย 6,575,000 บาท

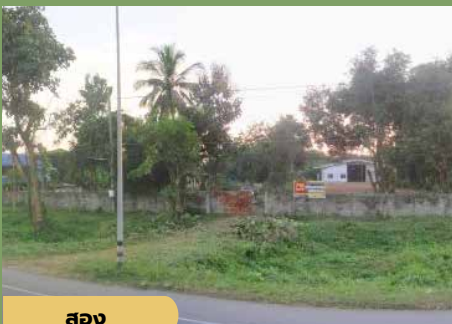

สอง



เนื้อที่ 6-3-76 ไร่

รหัส DEPRAFT0100001

โรงงาน ที่อยู่ ถนนสายร่องกวาง-งาว (ถ.103) ตำบลห้วยหม้าย อำเภอสอง แพร่

ราคาตั้งขาย 5,544,000 บาท



เด่นชัย



เนื้อที่ 4-2-82 ไร่

รหัส DAPRAVLO103001

ที่ดินเปล่า ที่อยู่ เลขที่ 315 ทางหลวงแผ่นดิน หมายเลข 101 สาย แพร่-ศรีสัชนาลัย ตำบลไทรย้อย อำเภอดเด่นชัย แพร่

ราคาตั้งขาย 4,941,000 บาท

ราคาพิเศษ 4,470,000 บาท

ถึงวันที่ 31 ธ.ค. 2568



ร่องกวาง



เนื้อที่ 5-3-93 ไร่

รหัส DDPRAH0104001

บ้านเดี่ยว ที่อยู่ ถนนสายน้ำซ่า ห้วยอ้อย (ถ.3142) ตำบลบ้านเวียง อำเภอร่องกวาง แพร่

ราคาตั้งขาย 6,326,000 บาท



วังชัน



เนื้อที่ 8-0-74 ไร่ รหัส BPRAVL0145001

ที่ดินเปล่า ที่อยู่ ทางหลวงชนบทสายวังชัน-เถิน ตำบลสรอย อำเภอวังชัน แพร่

ราคาตั้งขาย 1,376,000 บาท

เมืองตาก



เนื้อที่ 285.9 ตร.ว. รหัส DATAKSH0102001

บ้านเดี่ยว ที่อยู่ ชุมชนบ้านหัวเดียด ตำบลหัวเดียด อำเภอเมืองตาก ตาก

ราคาตั้งขาย ~~4,768,000~~ บาท

ราคาพิเศษ 4,500,000 บาท

ตั้งวันที่ 31 ธ.ค. 2568



สูงเม่น



รหัส DAPRAVL0105001

ที่ดินเปล่า ที่อยู่ ตำบลสบสาย อำเภอสูงเม่น แพร่

ราคาตั้งขาย 293,000 บาท

ราคาพิเศษ 274,000 บาท

ตั้งวันที่ 31 ธ.ค. 2568

เนื้อที่ 199.2 ตร.ว.



เมืองตาก



รหัส DETAKSH0105001

บ้านเดี่ยว ที่อยู่ เลขที่ 459/61 หมู่บ้านตากสินรณกิจ ตำบลน้ำร้อน อำเภอเมืองตาก ตาก

ราคาตั้งขาย 1,470,000 บาท

ราคาพิเศษ 1,330,000 บาท

ตั้งวันที่ 31 ธ.ค. 2568

เนื้อที่ 59.9 ตร.ว.



เมืองตาก



รหัส DETAKSH0112001

บ้านเดี่ยว ที่อยู่ 561 หมู่ที่ 8 บ้านสันติสุข ซอยจงรัก 2 ตำบลน้ำร้อน อำเภอเมืองตาก ตาก

ราคาตั้งขาย 1,260,000 บาท

ราคาพิเศษ 1,000,000 บาท

ตั้งวันที่ 31 ธ.ค. 2568

เนื้อที่ 67.6 ตร.ว.



เมืองตาก



รหัส HTAKSH0102001

บ้านเดี่ยว ที่อยู่ ชุมชนบ้านแม่ก้อ ตำบลแม่ก้อ อำเภอเมืองตาก ตาก

ราคาตั้งขาย 920,000 บาท

ราคาพิเศษ 806,000 บาท

ตั้งวันที่ 31 ธ.ค. 2568

เนื้อที่ 200 ตร.ว.



แม่สอด



รหัส DATAKSH0103001

ที่ดินเปล่า ที่อยู่ 13 หมู่ที่ 11 ซอยกุ่มล้อม ตำบลแม่ภาษา อำเภอแม่สอด ตาก

ราคาตั้งขาย 3,566,000 บาท

เนื้อที่ 373 ตร.ว.

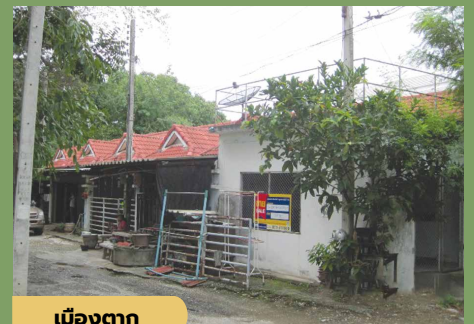

เมืองตาก



รหัส DHTAKTH0100001

ทาวน์เฮ้าส์ ที่อยู่ หมู่บ้านหนองหลวง ตำบลหนองหลวง อำเภอเมืองตาก ตาก

ราคาตั้งขาย 455,000 บาท

เนื้อที่ 21.7 ตร.ว.



สำนักงานแพร่



แม่สอด



เนื้อที่ 200 ตร.ว. รหัส DETAKSH0110001

บ้านเดี่ยว ที่อยู่ หมู่ที่ 3 ถนนทางเข้าเมืองผาแดง ตำบลแม่กุ อำเภอแม่สอด ตาก

ราคาตั้งขาย ~~3,734,000~~ บาท

ราคาพิเศษ 2,700,000 บาท

ถึงวันที่ 31 ธ.ค. 2568

เมืองตาก



เนื้อที่ 80 ตร.ว. รหัส DATAKCB0101001

อาคารพาณิชย์ ที่อยู่ ถนนตาก-กำแพงเพชร (ทล.1) ตำบลเชียงทอง อำเภอเมืองตาก ตาก

ราคาตั้งขาย 3,360,000 บาท



บ้านตาก



เนื้อที่ 4-0-49 ไร่

รหัส DATAKVL0103001

ที่ดินเปล่า ที่อยู่ ถนนพหลโยธินสายเก่า ตำบลตากออก อำเภอบ้านตาก ตาก

ราคาตั้งขาย 2,599,000 บาท

ราคาพิเศษ 2,350,000 บาท

ถึงวันที่ 31 ธ.ค. 2568



สามเงา



เนื้อที่ 135 ตร.ว.

รหัส UTAKVL0009001

ที่ดินเปล่า ที่อยู่ ถนนเจดีย์ยุทธหัตถี-บ้านท่าปุย ทล.1107 ตำบลย่านรี อำเภอสามเงา ตาก

ราคาตั้งขาย 114,000 บาท

ราคาพิเศษ 103,000 บาท

ถึงวันที่ 31 ธ.ค. 2568



ภูเพียง



เนื้อที่ 59.8 ตร.ว.

รหัส DDNANSH0101001

บ้านเดี่ยว ที่อยู่ ถนนสายบ้านแม่ริม (ทล.1169) ตำบลผายแก้ว อำเภอภูเพียง บ้าน

ราคาตั้งขาย 1,906,000 บาท

ราคาพิเศษ 1,600,000 บาท

ถึงวันที่ 08 เม.ย. 2568



ภูเพียง



เนื้อที่ 43 ตร.ว.

รหัส DENANSH0102001

บ้านเดี่ยว ที่อยู่ หมู่บ้านชโลธร ถนนสายบ้านแม่ริม ตำบลผายแก้ว อำเภอภูเพียง บ้าน

ราคาตั้งขาย 1,680,000 บาท

ราคาพิเศษ 1,520,000 บาท

ถึงวันที่ 31 ธ.ค. 2568

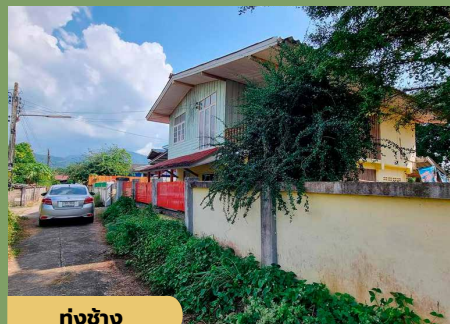

ทุ่งช้าง



เนื้อที่ 123 ตร.ว.

รหัส DENANSH0106001

บ้านเดี่ยว ที่อยู่ เลขที่ 63 หมู่ 1 ตำบลทุ่งช้าง อำเภอทุ่งช้าง บ้าน

ราคาตั้งขาย 1,385,000 บาท



เชียงกลาง



เนื้อที่ 3-0-43 ไร่

รหัส 36NANOB0001000

อาคารสำนักงาน ที่อยู่ เลขที่ 24 หมู่ 13 ถนนบ้าน-ทุ่งช้าง(ทล.1080) ตำบลเชียงกลาง อำเภอเชียงกลาง บ้าน

ราคาตั้งขาย 8,394,000 บาท

ราคาพิเศษ 6,000,000 บาท

ถึงวันที่ 31 ธ.ค. 2568



สามเงา



เนื้อที่ 20-2-12 ไร่ รหัส DATAKFT0101001

โรงงานรวมเครื่องจักร ที่อยู่ ถนนสายเจดีย์
ยุทธหัตถี-บ้านท่าปู่ย กม.44
ตำบลย่านรี อำเภอสามเงา ตาก

ราคาตั้งขาย ~~9,119,000~~ บาท

ราคาพิเศษ **8,164,000 บาท**

ตั้งวันที่ 31 ธ.ค. 2568

เมืองอุตรดิตถ์



เนื้อที่ 2-1-50 ไร่ รหัส 5UTDHB0100001

Hotel Building ที่อยู่ ถนนศรีชาววัง
ตำบลท่าอิฐ อำเภอเมืองอุตรดิตถ์ อุตรดิตถ์

ราคาตั้งขาย ~~7,750,000~~ บาท

ราคาพิเศษ **6,864,000 บาท**

ตั้งวันที่ 31 ธ.ค. 2568

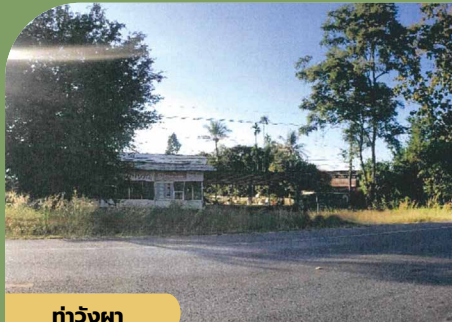

ท่าวังผา

★ เนื้อที่ 4-1-88 ไร่
รหัส DENANFT0101001
โรงงาน ที่อยู่ เลขที่ 135 ถนนหลักสายบ้าน-ทุ่งช้าง
(กม.1080) ตำบลศรีภูมิ อำเภอท่าวังผา
บ้าน

ราคาตั้งขาย 9,016,000 บาท



น้ำป่าด

★ เนื้อที่ 64 ตร.ว.
รหัส DEUTDSH0100001
บ้านเดี่ยว ที่อยู่ ถนนห้วยนา (กม.1047) ตำบลแสนตอ
อำเภอน้ำป่าด
อุตรดิตถ์

ราคาตั้งขาย 835,000 บาท



เมืองอุตรดิตถ์

★ เนื้อที่ 1-3-88 ไร่
รหัส DLUTDSH0100001
บ้านเดี่ยว ที่อยู่ ตำบลจิวงาม
อำเภอเมืองอุตรดิตถ์
อุตรดิตถ์

ราคาตั้งขาย ~~5,009,000~~ บาท **ราคาพิเศษ 3,950,000 บาท**

ตั้งวันที่ 07 ก.ย. 2568



เมืองอุตรดิตถ์

★ เนื้อที่ 1-0-93.3 ไร่
รหัส DEUTDSH0102001
บ้านเดี่ยว ที่อยู่ ถนนสายพิษณุโลก-เด่นชัย (กม.11)
ตำบลคิ่งตะเกา อำเภอเมืองอุตรดิตถ์
อุตรดิตถ์

ราคาตั้งขาย 2,287,000 บาท



เมืองอุตรดิตถ์

★ เนื้อที่ 70.5 ตร.ว.
รหัส 22UTDSH0001000
บ้านเดี่ยว ที่อยู่ หมู่บ้านบัวหลวงคันทรี่ ตำบลท่าเสา
อำเภอเมืองอุตรดิตถ์
อุตรดิตถ์

ราคาตั้งขาย ~~1,266,000~~ บาท **ราคาพิเศษ 1,145,000 บาท**

ตั้งวันที่ 31 ธ.ค. 2568



ลับแล

★ เนื้อที่ 62 ตร.ว.
รหัส DEUTDSH0110001
บ้านเดี่ยว ที่อยู่ ตำบลกุงยั้ง
อำเภอลับแล
อุตรดิตถ์

ราคาตั้งขาย ~~1,760,000~~ บาท **ราคาพิเศษ 1,500,000 บาท**

ตั้งวันที่ 31 ธ.ค. 2568



สำนักงานแพร่



เมืองอุดรดิตถ์



เนื้อที่ 129 ตร.ว. รหัส DEUTDSH0106001

บ้านเดี่ยว ที่อยู่ เลขที่ 280/28 ถนนหมู่บ้านมลชญา 3 ตำบลท่าเสา เมืองอุดรดิตถ์ อุดรดิตถ์

ราคาตั้งขาย ~~2,960,000~~ บาท

ราคาพิเศษ **2,678,000 บาท**

ตั้งวันที่ 31 ส.ค. 2568

เมืองอุดรดิตถ์



เนื้อที่ 302 ตร.ว. รหัส 19UTDOB0001000

อาคารสำนักงาน ที่อยู่ ถนนบรมอาสน์ ตำบลท่าเสา อำเภอเมืองอุดรดิตถ์ อุดรดิตถ์

ราคาตั้งขาย 22,109,000 บาท



เมืองอุดรดิตถ์



เนื้อที่ 6-3-60 ไร่

รหัส DAUTDFT0100001

โรงงาน ที่อยู่ ถนนไฮเวย์ 1104 ตำบลวังกะพ้อ อำเภอเมืองอุดรดิตถ์ อุดรดิตถ์

ราคาตั้งขาย 10,885,000 บาท



เมืองอุดรดิตถ์



เนื้อที่ 40 ตร.ว.

รหัส DEUTDCB0100001

อาคารพาณิชย์ ที่อยู่ เลขที่ 214 ถนนสายอุดรดิตถ์-วังกะพ้อ ตำบลบ้านเกาะ อำเภอเมืองอุดรดิตถ์ อุดรดิตถ์

ราคาตั้งขาย 3,465,000 บาท



เมืองอุดรดิตถ์



เนื้อที่ 19.5 ตร.ว.

รหัส DEUTDCB0102001

อาคารพาณิชย์ ที่อยู่ ตำบลบ้านเกาะ อำเภอเมืองอุดรดิตถ์ อุดรดิตถ์

ราคาตั้งขาย ~~3,570,000~~ บาท

ราคาพิเศษ **3,230,000 บาท**

ตั้งวันที่ 31 ส.ค. 2568



เมืองอุดรดิตถ์



เนื้อที่ 16.4 ตร.ว.

รหัส HUTDCB0100001

อาคารพาณิชย์ ที่อยู่ เลขที่ 2/29 ถนนพาดวารี (ถ.119) ตำบลท่าอิฐ อำเภอเมืองอุดรดิตถ์ อุดรดิตถ์

ราคาตั้งขาย 1,785,000 บาท



เมืองอุดรดิตถ์



เนื้อที่ 3-2-35 ไร่

รหัส LUTDHB0100001

Hotel Building ที่อยู่ ตำบลบ้านเกาะ อำเภอเมืองอุดรดิตถ์ อุดรดิตถ์

ราคาตั้งขาย 16,754,000 บาท



เมืองอุดรดิตถ์



เนื้อที่ เครื่องสีข้าว จำนวน 1 ชุด

รหัส DAUTDMO0100001

อสังหาริมทรัพย์ ที่อยู่ ตำบลวังกะพ้อ อำเภอเมืองอุดรดิตถ์ อุดรดิตถ์

ราคาตั้งขาย 4,726,000 บาท



โมจินนครสวรรค์

ขนมโมจิไส้ถั่วแดง ไส้เผือก เนื้อแป้งนุ่ม หอม อร่อย หวานกำลังดี
เป็นของฝากยอดนิยมจากนครสวรรค์



สแกนเพื่อชม
รายการทรัพย์สิน

สำนักงานนครสวรรค์



เมืองนครสวรรค์



เนื้อที่ 2-1-0 ไร่ รหัส DENSWSH0105001

บ้านเดี่ยว ที่อยู่ เลขที่ 239 หมู่ 3 ถนนบ้านสันคู-บ้านวังไฟ ตำบลนครสวรรค์ตก อำเภอเมืองนครสวรรค์ นครสวรรค์

ราคาตั้งขาย ~~7,614,000~~ บาท

ราคาพิเศษ 6,888,000 บาท

ถึงวันที่ 31 ธ.ค. 2568

เมืองนครสวรรค์



เนื้อที่ 73.6 ตร.ว. รหัส DENSWCU0102001

ห้องชุดพักอาศัย ที่อยู่ เลขที่ 173/113 และ 173/115 เดอะบลูคอนโดมิเนียม ตำบลปากน้ำโพ อำเภอเมืองนครสวรรค์ นครสวรรค์

ราคาตั้งขาย 3,150,000 บาท



เมืองนครสวรรค์



เนื้อที่ 110.4 ตร.ว.

รหัส DENSWSH0126001

บ้านเดี่ยว ที่อยู่ เลขที่ 99/182 หมู่บ้านดีพร้อมวิลลิส ซอย 14 ถนนพหลโยธิน (ทล.1) ตำบลวัดโทร อำเภอเมืองนครสวรรค์ นครสวรรค์

ราคาตั้งขาย ~~5,280,000~~ บาท **ราคาพิเศษ 4,900,000 บาท**

ถึงวันที่ 31 ธ.ค. 2568



เมืองนครสวรรค์



เนื้อที่ 82.6 ตร.ว.

รหัส DENSWSH0127001

บ้านเดี่ยว ที่อยู่ เลขที่ 99/9 หมู่ 13 ซอย 1 หมู่บ้านดีพร้อมวิลลิส ถนนพหลโยธิน (ทล.1) ตำบลวัดโทร อำเภอเมืองนครสวรรค์ นครสวรรค์

ราคาตั้งขาย ~~5,280,000~~ บาท **ราคาพิเศษ 4,500,000 บาท**

ถึงวันที่ 31 ธ.ค. 2568



เมืองนครสวรรค์



เนื้อที่ 81 ตร.ว.

รหัส DENSWSH0136001

บ้านเดี่ยว ที่อยู่ เลขที่ 999/155 หมู่บ้าน บ้านไอซ์แลนด์ 6 หมู่ 6 ถนนสายนครสวรรค์-บรรพตพิสัย (ทล.1182) ตำบลวัดโทร อำเภอเมืองนครสวรรค์ นครสวรรค์

ราคาตั้งขาย ~~4,070,000~~ บาท **ราคาพิเศษ 3,200,000 บาท**

ถึงวันที่ 31 ธ.ค. 2568



เมืองนครสวรรค์



เนื้อที่ 83 ตร.ว.

รหัส DENSWSH0107001

บ้านเดี่ยวที่อยู่ที่ หมู่บ้านริมบึงนิเวศน์ ตำบลบางม่วง อำเภอเมืองนครสวรรค์ นครสวรรค์

ราคาตั้งขาย ~~3,440,000~~ บาท **ราคาพิเศษ 2,990,000 บาท**

ถึงวันที่ 31 ธ.ค. 2568



เมืองนครสวรรค์



เนื้อที่ 50 ตร.ว.

รหัส DNNSWSH0102001

บ้านเดี่ยว ที่อยู่ เลขที่ 196/295 หมู่บ้านการุณรังษี ตำบลนครสวรรค์ตก อำเภอเมืองนครสวรรค์ นครสวรรค์

ราคาโปรดติดต่อเจ้าหน้าที่



เมืองนครสวรรค์



เนื้อที่ 64 ตร.ว.

รหัส DENSWSH0108001

บ้านเดี่ยว ที่อยู่ เลขที่ 118/51 หมู่ 9 หมู่บ้านคุรุราษฎร์ ตำบลบางม่วง อำเภอเมืองนครสวรรค์ นครสวรรค์

ราคาตั้งขาย ~~3,080,000~~ บาท **ราคาพิเศษ 2,800,000 บาท**

ถึงวันที่ 31 ธ.ค. 2568



เมืองนครสวรรค์



เนื้อที่ 50 ตร.ว. รหัส DANSWSH0102001
บ้านเดี่ยว ที่อยู่ เลขที่ 113/37 ซอยประทีปรุ่งเรือง
ตำบลวัดไทร อำเภอเมืองนครสวรรค์
นครสวรรค์

ราคาตั้งขาย 1,957,000 บาท

เมืองนครสวรรค์



เนื้อที่ 38 ตร.ว. รหัส DENSWSH0122001

บ้านเดี่ยว ที่อยู่ เลขที่ 282/8
ถนนนครสวรรค์-ท่าตะโก ตำบลหนองปลิง
อำเภอเมืองนครสวรรค์ นครสวรรค์

ราคาตั้งขาย ~~567,000~~ บาท

ราคาพิเศษ 513,000 บาท

ตั้งวันที่ 31 ส.ค. 2568



เมืองนครสวรรค์



เนื้อที่ 228.6 ตร.ว.

รหัส DRNSWSH0100001

บ้านเดี่ยว ที่อยู่ 60/1 และ 60/2 หมู่ 6 ตัดถนนโยธาธิการ
สายนครสวรรค์-บ้านคู้จวารี-บางม่วง
ตำบลบางม่วง อำเภอเมืองนครสวรรค์ นครสวรรค์

ราคาตั้งขาย ~~2,160,000~~ บาท **ราคาพิเศษ 1,800,000 บาท**

ตั้งวันที่ 31 ส.ค. 2568



เมืองนครสวรรค์



เนื้อที่ 56 ตร.ว.

รหัส DENSWSH0121001

บ้านเดี่ยว ที่อยู่ เลขที่ 135/556 หมู่บ้านดริမ်แลนด์
ตำบลวัดไทร อำเภอเมืองนครสวรรค์
นครสวรรค์

ราคาตั้งขาย 1,890,000 บาท



เมืองนครสวรรค์



เนื้อที่ 74 ตร.ว.

รหัส DNNSWSH0105001

บ้านเดี่ยว ที่อยู่ เลขที่ เลขที่ 88/77ถนนพหลโยธิน
(ทล. 1) หมู่บ้านบ้านสวยเจ้าพระยา ตำบลหนองกรด
อำเภอเมืองนครสวรรค์ นครสวรรค์

ราคาตั้งขาย ~~1,680,000~~ บาท **ราคาพิเศษ 1,472,000 บาท**

ตั้งวันที่ 15 มี.ค. 2568



เมืองนครสวรรค์



เนื้อที่ 60 ตร.ว.

รหัส DENSWSH0101001

บ้านเดี่ยว ที่อยู่ เลขที่ 104/12
หมู่บ้านสวนบึงบอระเพ็ด ตำบลแควใหญ่
อำเภอเมืองนครสวรรค์ นครสวรรค์

ราคาตั้งขาย 1,449,000 บาท



เมืองนครสวรรค์



เนื้อที่ 56.1 ตร.ว.

รหัส DENSWSH0113001

บ้านเดี่ยว ที่อยู่ เลขที่ 84/152 หมู่ 13
หมู่บ้านพืชชิงปาร์ค ตำบลวัดไทร
อำเภอเมืองนครสวรรค์ นครสวรรค์

ราคาตั้งขาย ~~1,379,000~~ บาท **ราคาพิเศษ 1,200,000 บาท**

ตั้งวันที่ 08 เม.ย. 2568



ตาก



เนื้อที่ 169.6 ตร.ว.

รหัส DANSWSH0107001

บ้านเดี่ยว ที่อยู่ ถนนสารนิธิ ตำบลตากสี่
อำเภอตากสี่ นครสวรรค์

ราคาตั้งขาย 9,774,000 บาท



สำนักงานนครสวรรค์



เมืองนครสวรรค์



เนื้อที่ 108 ตร.ว. รหัส DENSWSH0152001

บ้านเดี่ยว ที่อยู่ เลขที่ 888/5 หมู่บ้านไอซ์แลนด์ 4 ซอย 2 หมู่ 6 ถนนสายนครสวรรค์-บรพตพิสัย(ทล.1182) ตำบลวัดไทร อำเภอเมืองนครสวรรค์ นครสวรรค์

ราคาตั้งขาย 3,675,000 บาท

เมืองนครสวรรค์



เนื้อที่ 18 ตร.ว. รหัส DENSWCB0113001

อาคารพาณิชย์ ที่อยู่ เลขที่ 83/127 หมู่ 10 ถนนจักรวาล ตำบลวัดไทร อำเภอเมืองนครสวรรค์ นครสวรรค์

ราคาตั้งขาย 3,150,000 บาท



ตากลิ

★ เนื้อที่ 84 ตร.ว.

รหัส HNSWSH0108001

บ้านเดี่ยว ที่อยู่ หมู่บ้านครุณาพิทักษ์ ถนนพหลโยธิน(ทล.1) ตำบลตากลิ อำเภอตากลิ นครสวรรค์

ราคาตั้งขาย 1,542,000 บาท

ราคาพิเศษ 1,395,000 บาท

ตั้งวันที่ 31 ส.ค. 2568



ตากลิ

★ เนื้อที่ 85 ตร.ว.

รหัส 4NSWSH0110001

บ้านเดี่ยว ที่อยู่ หมู่บ้านริมคลองทองบึง 4 ถนนพหลโยธิน(ทล.1) สายชัยนาท-ตากลิ ตำบลตากลิ อำเภอตากลิ นครสวรรค์

ราคาตั้งขาย 1,096,000 บาท



ตากลิ

★ เนื้อที่ 70 ตร.ว.

รหัส 4NSWSH0105001

บ้านเดี่ยว ที่อยู่ เลขที่ 465 หมู่ 4 หมู่บ้านริมคลองทองบึง 4 ถนนสายชัยนาท-ตากลิ ตำบลตากลิ อำเภอตากลิ นครสวรรค์

ราคาตั้งขาย 1,029,000 บาท



ตากลิ

★ เนื้อที่ 56 ตร.ว.

รหัส 4NSWSH0107001

บ้านเดี่ยว ที่อยู่ เลขที่ 463/4 หมู่ 4 หมู่บ้านริมคลองทองบึง 4 ตำบลตากลิ อำเภอตากลิ นครสวรรค์

ราคาตั้งขาย 1,026,000 บาท



ตากลิ

★ เนื้อที่ 64 ตร.ว.

รหัส 4NSWSH0115001

บ้านเดี่ยว ที่อยู่ หมู่บ้านริมคลองทองบึง 4 ตำบลตากลิ อำเภอตากลิ นครสวรรค์

ราคาตั้งขาย 923,000 บาท



ตากลิ

★ เนื้อที่ 100 ตร.ว.

รหัส 26NSWSH0001000

บ้านเดี่ยว ที่อยู่ หมู่บ้านริมคลองทองบึง 4 ตำบลตากลิ อำเภอตากลิ นครสวรรค์

ราคาตั้งขาย 689,000 บาท



ตากลิ



เนื้อที่ 89 ตร.ว. รหัส 4NSWSH0106001

บ้านเดี่ยว ที่อยู่ เลขที่ 463/12 หมู่บ้านริมคลองกองบิน 4 ตำบลตากลิ อำเภอตากลิ นครสวรรค์

ราคาตั้งขาย 1,042,000 บาท

ตากลิ



เนื้อที่ 59 ตร.ว. รหัส 4NSWSH0100001

บ้านเดี่ยว ที่อยู่ เลขที่ 463/6 หมู่บ้านริมคลองกองบิน 4 ตำบลตากลิ อำเภอตากลิ นครสวรรค์

ราคาตั้งขาย 1,027,000 บาท



ตากลิ

★ รหัส 26NSWSH0003000 บ้านเดี่ยว ที่อยู่ เลขที่ 463/10 หมู่บ้านริมคลองกองบิน 4 ตำบลตากลิ อำเภอตากลิ นครสวรรค์

ราคาตั้งขาย 639,000 บาท

ราคาพิเศษ 578,000 บาท

ตั้งวันที่ 31 ส.ค. 2568



เมืองนครสวรรค์

★★★★ รหัส HNSWTH0108001 ทาวน์เฮ้าส์ ที่อยู่ ตำบลหนองปลิง อำเภอเมืองนครสวรรค์ นครสวรรค์

ราคาตั้งขาย 1,099,000 บาท

ราคาพิเศษ 820,000 บาท

ตั้งวันที่ 31 ส.ค. 2568



เมืองนครสวรรค์

★★ รหัส HNSWTH0109001 ทาวน์เฮ้าส์ ที่อยู่ 135/39 หมู่ 6 ซอย 11 หมู่บ้านเอกอิมพร ตำบลหนองกรด อำเภอเมืองนครสวรรค์ นครสวรรค์

ราคาตั้งขาย 546,000 บาท

ราคาพิเศษ 494,000 บาท

ตั้งวันที่ 31 ส.ค. 2568



เมืองนครสวรรค์

★ รหัส DENSWCB0107001 อาคารพาณิชย์ ที่อยู่ 645/2 ม.1 ถนนสาย นครสวรรค์-ท่าตะโก (ทล.3004) ตำบลหนองปลิง อำเภอเมืองนครสวรรค์ นครสวรรค์

ราคาตั้งขาย 11,220,000 บาท



เมืองนครสวรรค์

★ รหัส DENSWCB0101001 อาคารพาณิชย์ ที่อยู่ เลขที่ 636/101 ตำบลนครสวรรค์ตก อำเภอเมืองนครสวรรค์ นครสวรรค์

ราคาโปรดติดต่อเจ้าหน้าที่



ตากฟ้า

★★ รหัส 26NSWFT0001000 โรงงาน ที่อยู่ ถนนตากฟ้า-ท่าตะโก ตำบลพุนพวยง อำเภอตากฟ้า นครสวรรค์

ราคาตั้งขาย 2,898,000 บาท



สำนักงานนครสวรรค์



เมืองนครสวรรค์



เนื้อที่ 38.2 ตร.ว. รหัส DANSWCB0101001

อาคารพาณิชย์ ที่อยู่ เลขที่ 163/61
ซอยมาตุลี 11 ถนนมาตุลี ตำบลปากน้ำโพ
อำเภอเมืองนครสวรรค์ นครสวรรค์

ราคาตั้งขาย 5,145,000 บาท

เมืองนครสวรรค์



เนื้อที่ 15.2 ตร.ว. รหัส DMNSWCB0102001

อาคารพาณิชย์ ที่อยู่ เลขที่ 232/44
ถนนสวรรค์วิถี ตำบลปากน้ำโพ
อำเภอเมืองนครสวรรค์ นครสวรรค์

ราคาตั้งขาย 2,310,000 บาท



เมืองนครสวรรค์

★ เนื้อที่ 1-0-75.8 ไร่

รหัส LNSWET0101001

อาคารสำนักงานและโกดังอื่น ๆ ที่อยู่ 65/47 ซอย
มาตุลี 13 ถนนมาตุลี ตำบลปากน้ำโพ
อำเภอเมืองนครสวรรค์ นครสวรรค์

ราคาตั้งขาย 17,921,000 บาท



ขานนุรลักขบุรี

★ เนื้อที่ 70-3-75 ไร่

รหัส LKPPVLO114001

ที่ดินเปล่า ที่อยู่ ถนนพหลโยธิน (ทล.1)
ตำบลลอนแดง อำเภอขานนุรลักขบุรี
กำแพงเพชร

ราคาตั้งขาย ~~37,455,000~~ บาท **ราคาพิเศษ 31,000,000 บาท**

ตั้งวันที่ 08 เม.ย. 2568



เมืองชัยนาท

★ เนื้อที่ 2-0-77.6 ไร่

รหัส DDCNTSH0100001

บ้านเดี่ยว ที่อยู่ ถนนชัยนาท-ตากสิน (ทล.1)
ตำบลบ้านกล้วย อำเภอเมืองชัยนาท
ชัยนาท

ราคาตั้งขาย 22,755,000 บาท



สรรพยา

★ เนื้อที่ 10-0-98.9 ไร่

รหัส DDCNTSH0102001

บ้านเดี่ยว ที่อยู่ ถนนสายเอเชีย (ทล.32)
ตำบลเขาแก้ว อำเภอสรรพยา
ชัยนาท

ราคาตั้งขาย ~~10,070,000~~ บาท **ราคาพิเศษ 7,500,000 บาท**

ตั้งวันที่ 31 ส.ค. 2568



สรรคบุรี

★ เนื้อที่ 39 ตร.ว.

รหัส DECNTCB0102001

อาคารพาณิชย์ ที่อยู่ ถนนก๊อพระโรงตลาดสรรคบุรี
ตำบลแพรกศรีราชา อำเภอสรรคบุรี
ชัยนาท

ราคาโปรดติดต่อเจ้าหน้าที่



เมืองเพชรบูรณ์

★ เนื้อที่ 115 ตร.ว.

รหัส DDPBNH0105001

บ้านเดี่ยว ที่อยู่ ถนนสายสระบุรี-หล่มสัก (ทล.21)
ตำบลวังชมภู อำเภอเมืองเพชรบูรณ์
เพชรบูรณ์

ราคาตั้งขาย 1,952,000 บาท

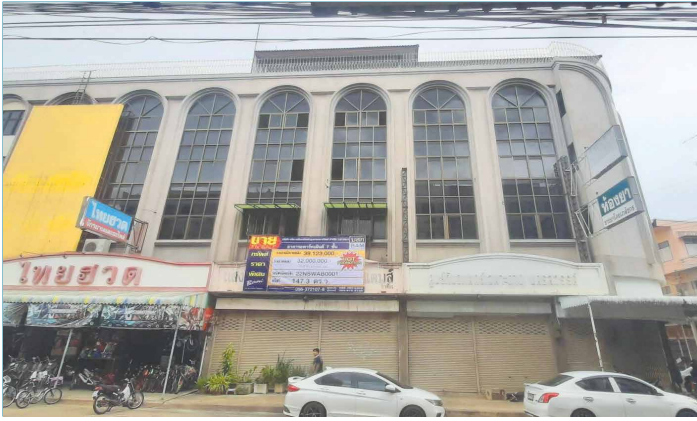

เมืองนครสวรรค์



เนื้อที่ 147.3 ตร.ว. รหัส 22NSWAB0001000

อพาร์ทเมนต์ ที่อยู่ เลขที่ 4/8-10
ซอยสวรรค์วิถี 17 ตำบลปากน้ำโพ
อำเภอเมืองนครสวรรค์ นครสวรรค์

ราคาตั้งขาย 34,251,000 บาท

คลองขลุง



เนื้อที่ 68.5 ตร.ว. รหัส HKPPSH0102001

บ้านเดี่ยว ที่อยู่ หมู่บ้านจัดสรรธัญญา
ตำบลคลองขลุง อำเภอคลองขลุง
กำแพงเพชร

ราคาตั้งขาย 840,000 บาท



มโนรมย์



เนื้อที่ 20 ตร.ว.

รหัส BCNTTH0113001

ทาวน์เฮ้าส์ ที่อยู่ เลขที่ 224/25 หมู่ที่ 3
หมู่บ้านสุดทุกวัยในฝัน ถนนมโนรมย์-อุทัยธานี
ตำบลคิ่งสำเกา อำเภอมโนรมย์ ชัยนาท

ราคาโปรดติดต่อเจ้าหน้าที่



สรรคบุรี



เนื้อที่ 37-1-6 ไร่

รหัส DTCNTFT0100001

โรงงาน ที่อยู่ ถนนอินทร์บุรี-หนองสุม (ทล.3285)
ตำบลโพงาม อำเภอสรรคบุรี
ชัยนาท

ราคาตั้งขาย 56,000,000 บาท



หันคา



เนื้อที่ 3-2-97 ไร่

รหัส DACNTVL0100001

ที่ดินเปล่า ที่อยู่ ถนนวังโบสถ์-ชัยนาท (ชน.4052)
ตำบลวังไทรเหนือ อำเภอหันคา
ชัยนาท

ราคาตั้งขาย 708,000 บาท



เมืองเพชรบูรณ์



เนื้อที่ 1-0-58 ไร่

รหัส DEPBNSH0106001

บ้านเดี่ยว ที่อยู่ ถนนสระบุรี-หล่มสัก ตำบลวังชมพู
อำเภอเมืองเพชรบูรณ์
เพชรบูรณ์

ราคาตั้งขาย 6,621,000 บาท



เมืองเพชรบูรณ์



เนื้อที่ 89 ตร.ว.

รหัส DEPBNSH0118001

บ้านเดี่ยว ที่อยู่ เลขที่ 198/1 หมู่ 11
ถนนสระบุรี-หล่มสัก(ทล.21) ตำบลวังชมพู
อำเภอเมืองเพชรบูรณ์ เพชรบูรณ์

ราคาตั้งขาย 529,000 บาท



เมืองเพชรบูรณ์



เนื้อที่ 25 ตร.ว.

รหัส DHPBNTH0100001

ทาวน์เฮ้าส์ ที่อยู่ หมู่บ้านเทพารักษ์ ถนนเทพาพัฒนา
ตำบลสะเดียง อำเภอเมืองเพชรบูรณ์
เพชรบูรณ์

ราคาตั้งขาย 420,000 บาท



สำนักงานนครสวรรค์



บ้านวอร์ลักษ์บุรี



เนื้อที่ 302 ตร.ว. รหัส DAKPPCB0100001

อาคารพาณิชย์ ที่อยู่ เลขที่ 1149/1 ถนนสายสลกบาตร-บ่อถ้ำ (ทล.1112) ตำบลสลกบาตร อำเภอบ้านวอร์ลักษ์บุรี กำแพงเพชร

ราคาตั้งขาย 7,601,000 บาท

ศรีเทพ



เนื้อที่ 1 ไร่ รหัส DAPBNVL0110001

ที่ดินเปล่า ที่อยู่ โครงการมนรวัชการ์เดินแลนด์ ตำบลประดู่งาม อำเภอศรีเทพ เพชรบูรณ์

ราคาตั้งขาย ~~244,000~~ บาท

ราคาพิเศษ 180,000 บาท

ตั้งวันที่ 31 ธ.ค. 2568



ทางลูกรังในโครงการ



เมืองเพชรบูรณ์



เนื้อที่ 26.8 ตร.ว.

รหัส HPBNCB0100001

อาคารพาณิชย์ ที่อยู่ เลขที่ 168/1 หมู่บ้านชติโอม ตำบลนาจัว อำเภอเมืองเพชรบูรณ์ เพชรบูรณ์

ราคาตั้งขาย 1,365,000 บาท



วิเชียรบุรี



เนื้อที่ 81.7 ตร.ว.

รหัส DDPBNCB0101001

อาคารพาณิชย์ ที่อยู่ ตำบลพยุห์ อำเภอวิเชียรบุรี เพชรบูรณ์

ราคาตั้งขาย 4,200,000 บาท



ศรีเทพ



เนื้อที่ 76 ตร.ว.

รหัส DDPBNCB0100001

อาคารพาณิชย์ ที่อยู่ เลขที่ 140-141 ถนนสระบุรี-หล่มสัก(ทล.21) ตำบลสระกรวด อำเภอศรีเทพ เพชรบูรณ์

ราคาตั้งขาย 5,880,000 บาท



บึงสามพัน



เนื้อที่ 2-0-84 ไร่

รหัส 21PBNVL0001000

ที่ดินเปล่า ที่อยู่ โครงการเพชรบูรณ์การ์เดินฮิลส์ ตำบลกั้นจู้ อำเภอบึงสามพัน เพชรบูรณ์

ราคาตั้งขาย ~~325,000~~ บาท

ราคาพิเศษ 294,000 บาท

ตั้งวันที่ 31 ธ.ค. 2568



บึงสามพัน



เนื้อที่ 2 ไร่

รหัส DAPBNVL0104001

ที่ดินเปล่า ที่อยู่ โครงการสวนเกษตรเพชรบูรณ์การ์เดิน ตำบลหนองแจ้ง อำเภอบึงสามพัน เพชรบูรณ์

ราคาตั้งขาย 252,000 บาท



ศรีเทพ



เนื้อที่ 1 ไร่

รหัส DAPBNVL0110001

ที่ดินเปล่า ที่อยู่ โครงการมนรวัชการ์เดินแลนด์ ตำบลประดู่งาม อำเภอศรีเทพ เพชรบูรณ์

ราคาตั้งขาย ~~244,000~~ บาท

ราคาพิเศษ 180,000 บาท

ตั้งวันที่ 31 ธ.ค. 2568



ศรีเทพ



เนื้อที่ 1 ไร่

รหัส DAPBNVL0109001

ที่ดินเปล่า ที่อยู่ โครงการมบรัช การ์เด็นท์แลนด์ ตำบลประดู่งาม อำเภอศรีเทพ เพชรบูรณ์

ราคาตั้งขาย ~~244,000~~ บาท

ราคาพิเศษ 180,000 บาท

ถึงวันที่ 31 ส.ค. 2568

เมืองอุทัยธานี



เนื้อที่ 16.00 ตร.ว. รหัส DAUTTH0100001

ทาวน์เฮ้าส์ ที่อยู่ 79/6 ตำบลน้ำซึม อำเภอเมืองอุทัยธานี อุทัยธานี

ราคาตั้งขาย ~~630,000~~ บาท

ราคาพิเศษ 570,000 บาท

ถึงวันที่ 31 ส.ค. 2568



ทางลูกรังในโครงการ

ศรีเทพ



เนื้อที่ 1 ไร่

รหัส DAPBNVL0113001

ที่ดินเปล่า ที่อยู่ โครงการมบรัชการ์เด็นท์แลนด์ ตำบลประดู่งาม อำเภอศรีเทพ เพชรบูรณ์

ราคาตั้งขาย ~~244,000~~ บาท

ราคาพิเศษ 180,000 บาท

ถึงวันที่ 31 ส.ค. 2568



ทางลูกรังในโครงการ

ศรีเทพ



เนื้อที่ 1 ไร่

รหัส DAPBNVL0118001

ที่ดินเปล่า ที่อยู่ โครงการมบรัชการ์เด็นท์แลนด์ ตำบลประดู่งาม อำเภอศรีเทพ เพชรบูรณ์

ราคาตั้งขาย ~~244,000~~ บาท

ราคาพิเศษ 180,000 บาท

ถึงวันที่ 31 ส.ค. 2568



บึงสามพัน



เนื้อที่ 6-1-44 ไร่

รหัส PPBAGO100001

ที่ดิน ที่อยู่ โครงการเพชรบูรณ์การ์เด็นท์ฮิลล์ ถนนนครสวรรค์-ชัยภูมิ ตำบลกนุง อำเภอบึงสามพัน เพชรบูรณ์

ราคาตั้งขาย ~~935,000~~ บาท

ราคาพิเศษ 846,000 บาท

ถึงวันที่ 31 ส.ค. 2568



หนองขาหย่าง



เนื้อที่ 2-2-53 ไร่

รหัส DEUTTH0100001

บ้านเดี่ยว ที่อยู่ เลขที่ 40/2 หมู่ 2 ตำบลงขวาง อำเภอหนองขาหย่าง อุทัยธานี

ราคาตั้งขาย ~~997,000~~ บาท

ราคาพิเศษ 837,000 บาท

ถึงวันที่ 31 ส.ค. 2568



เมืองอุทัยธานี



เนื้อที่ 18 ตร.ว.

รหัส DEUTCBO101001

อาคารพาณิชย์ ที่อยู่ เลขที่ 703/14 ถนนศรีอุทัย 14 (ศรีเมือง 14) ตำบลอุทัยใหม่ อำเภอเมืองอุทัยธานี อุทัยธานี

ราคาโปรดติดต่อเจ้าหน้าที่



หนองฉาง



เนื้อที่ 13-0-40 ไร่

รหัส DAUTET0100001

ทรัพย์สินฯ ที่อยู่ เลขที่ 4 ตำบลเขาขวางทอง อำเภอหนองฉาง อุทัยธานี

ราคาตั้งขาย 10,730,000 บาท

Bami



ทรัพย์ทั่วไทย

มีให้เลือกหลากหลายความต้องการ

WWW.BAM.CO.TH



สแกนเพื่อชม
รายการทรัพย์สิน



ทรัพย์สินทั่วไทย



สินค้าแพง



เนื้อที่ 69.9 ตร.ว. รหัส DECHMSH0142001

ที่อยู่ เลขที่ 111/72 อินนิซิโอ เชียงใหม่
ถนนสินค้าแพงสายใหม่(ถ.1317) ตำบลสินค้าแพง
อำเภอสินค้าแพง เชียงใหม่

ราคาตั้งขาย 4,988,000 บาท

วารินชำราบ



เนื้อที่ 61.3 ตร.ว. รหัส DEUBNSH0162001

ที่อยู่ เลขที่ 555/23 หมู่บ้านเมโทรทาวน์
ถนนเลี่ยงเมืองอุบลราชธานี ตำบลโนนผึ้ง
อำเภอวารินชำราบ อุบลราชธานี

ราคาตั้งขาย ~~3,675,000~~ บาท

ราคาพิเศษ 3,325,000 บาท

ถึงวันที่ 31 ธ.ค. 2568



เมืองลำปาง



เนื้อที่ 40 ตร.ว.

รหัส DELPACB0116001

ที่อยู่ เลขที่ 512, 514 ถนนพหลโยธิน(ถ.1)
ตำบลพระบาท อำเภอเมืองลำปาง
ลำปาง



ราคาตั้งขาย 4,568,000 บาท

ราคาพิเศษ 3,698,000 บาท

ถึงวันที่ 31 ธ.ค. 2568



เมืองเชียงราย



เนื้อที่ 54.5 ตร.ว.

รหัส DECHRSH0155001

ที่อยู่ เลขที่ 456/44 หมู่บ้านสุพรรณราย มายน์
ถนนบ้านฝั่งหมื่น ตำบลบริมกก
อำเภอเมืองเชียงราย เชียงราย



ราคาตั้งขาย 4,032,000 บาท

ราคาพิเศษ 3,264,000 บาท

ถึงวันที่ 31 ธ.ค. 2568

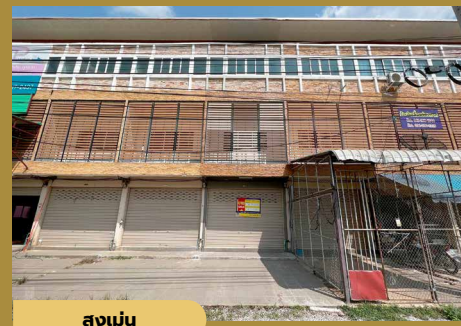

สูงเม่น



เนื้อที่ 21.1 ตร.ว.

รหัส DEPRACB0103001

ที่อยู่ เลขที่ 306 หมู่ 3 ถนนยนตกิจโกศล (ถ.101)
ตำบลร่องกาศ อำเภอสูงเม่น แพร่

ราคาตั้งขาย 3,045,000 บาท

ราคาพิเศษ 2,400,000 บาท

ถึงวันที่ 31 ธ.ค. 2568



เมืองพิษณุโลก



เนื้อที่ 114.9 ตร.ว.

รหัส DEPSSLH0116001

ที่อยู่ เลขที่ 333 หมู่ 5 ซอยสีหราชเดโชชัย 14
ตำบลบ้านคลอง อำเภอเมืองพิษณุโลก
พิษณุโลก

ราคาตั้งขาย 3,938,000 บาท

ราคาพิเศษ 3,563,000 บาท

ถึงวันที่ 31 ธ.ค. 2568

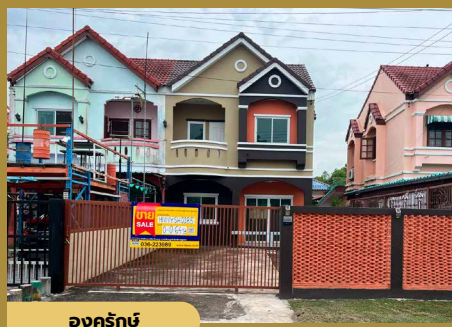

องครักษ์



เนื้อที่ 64 ตร.ว.

รหัส HNNYSH0185001

ที่อยู่ เลขที่ 93/515 หมู่บ้านสวนแสนสุข
ถนนรังสิต-นครนายก ตำบลบางปลาต
อำเภอองครักษ์ นครนายก

ราคาตั้งขาย 1,470,000 บาท



เมืองภูเก็ต



เนื้อที่ 18.7 ตร.ว.

รหัส HPKTTH0103001

ที่อยู่ เลขที่ 32/75 หมู่บ้านภูเก็ตแอกทาวน์ 2
ถนนพุนผล ตำบลตลาดเหนือ
อำเภอเมืองภูเก็ต ภูเก็ต

ราคาตั้งขาย 3,518,000 บาท

ราคาพิเศษ 3,183,000 บาท

ถึงวันที่ 31 ธ.ค. 2568

VIRTUAL tour

ชมทรัพย์
เสมือนจริง

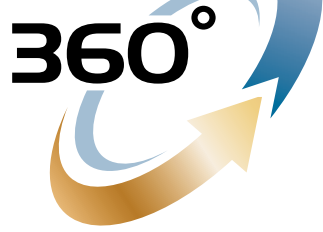

เพียงสแกน
QR CODE



สรายสิริ ท่าข้าม-พระราม 2

★★★★★ เนื้อที่ 60.3 ตร.ว. รหัส DEBKSH0359001
ที่อยู่ เลขที่ 187/55 ถนนคู่ขนานกาญจนาภิเษก
แขวงท่าข้าม เขตบางขุนเทียน กรุงเทพมหานคร

ราคาตั้งขาย 5,198,000 บาท



เมืองประเสริฐ

★★★★★ เนื้อที่ 38.8 ตร.ว. รหัส DABKTH0142001
ที่อยู่ เลขที่ 29/16-17 ซอยนาคนิवास 48 แยก 15
แขวงลาดพร้าว เขตบางกะปิ กรุงเทพมหานคร

ราคาตั้งขาย 6,615,000 บาท



บันทวน-วัชรพา

★★★★★ เนื้อที่ 58.1 ตร.ว. รหัส DEBKSH0315001
ที่อยู่ เลขที่ 9/309 ถนนสุขาภิบาล 5 ซอย 28
แขวงท่าแร้ง เขตบางเขน กรุงเทพมหานคร

ราคาตั้งขาย 6,300,000 บาท

ราคาพิเศษ 5,280,000 บาท

ถึงวันที่ 31 ธ.ค. 2568

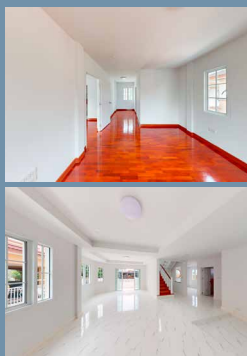

วิลล่า จามจุรี

★★★★★ เนื้อที่ 54 ตร.ว. รหัส DRBKSH0110001
ที่อยู่ เลขที่ 898/59 ถนนหทัยราษฎร์
แขวงบางชัน เขตคลองสามวา กรุงเทพมหานคร

ราคาตั้งขาย 5,880,000 บาท

ราคาพิเศษ 5,432,000 บาท

ถึงวันที่ 31 ธ.ค. 2568

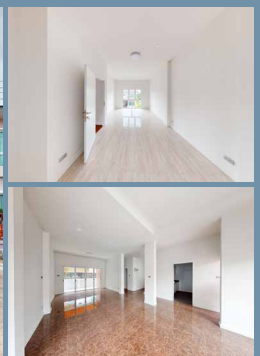

VIRTUAL tour 360°

ชมทรัพย์เสมือนจริง

สแกนเพื่อชม
รายการทรัพย์



ญาติารินทร์

★★★★★ เนื้อที่ 28 ตร.ว. รหัส DEBKKT0352001
ที่อยู่ เลขที่ 119/7 ถนนเพิ่มสิน
แขวงสายไหม เขตสายไหม
กรุงเทพมหานคร

ราคาตั้งขาย 4,095,000 บาท

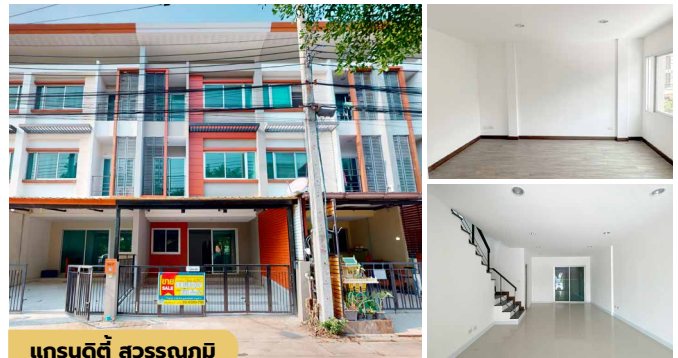

แกรนด์ดี สุวรรณภูมิ

★★★★★ เนื้อที่ 18.1 ตร.ว. รหัส DEBKKT0172001
ที่อยู่ เลขที่ 994/36 ซอยบ้านเอื้ออากรลาดกระบัง
ถนนหลวงแพ่ง แขวงทับยาว เขตลาดกระบัง
กรุงเทพมหานคร

ราคาพิเศษ 3,895,000 บาท

ราคาตั้งขาย 4,305,000 บาท

ตั้งวันที่ 31 ธ.ค. 2568



พฤกษา ทาวน์ เน็กซ์ อ่อนนุช-พระราม 9

★★★★★ เนื้อที่ 25.9 ตร.ว. รหัส DEBKKT0301001
ที่อยู่ เลขที่ 55/143 ถนนเฉลิมพระเกียรติ ร.9 ซอย 87
แขวงประเวศ เขตประเวศ
กรุงเทพมหานคร

ราคาพิเศษ 2,650,000 บาท

ราคาตั้งขาย 3,255,000 บาท

ตั้งวันที่ 31 ธ.ค. 2568



ลลิต อินเดอะ พาร์ค

★★★★★ เนื้อที่ 67.5 ตร.ว. รหัส DDNONSH0155001
ที่อยู่ เลขที่ 59/201 ซอยวัดเสารงหิน
ถนนกาญจนาภิเษก ตำบลเสารงหิน อำเภอบางใหญ่
นนทบุรี

ราคาพิเศษ 4,800,000 บาท

ราคาตั้งขาย 5,670,000 บาท

ตั้งวันที่ 31 ธ.ค. 2568

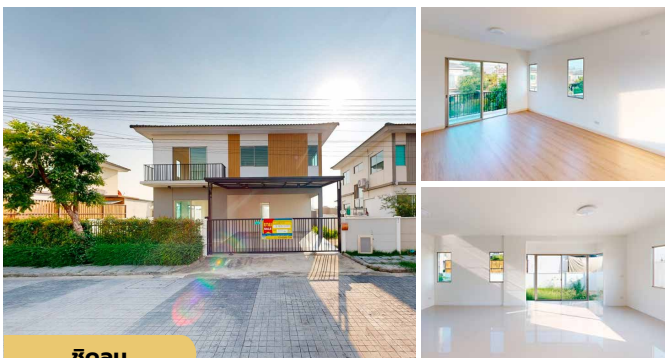

ชิดลม

★★★★★ เนื้อที่ 53.8 ตร.ว. รหัส DENONSH0227001
ที่อยู่ เลขที่ 123/183 ถนนบางกรวย-ไทรน้อย
ตำบลบางบัวทอง อำเภอบางบัวทอง นนทบุรี

ราคาพิเศษ 3,400,000 บาท

ราคาตั้งขาย 4,053,000 บาท

ตั้งวันที่ 31 ธ.ค. 2568



เมนิรินทร์ พาร์ค 2

★★★★★ เนื้อที่ 76.1 ตร.ว. รหัส 22PTSH0018000
ที่อยู่ เลขที่ 148/85 ซอยบ้านกลาง 1/4
ถนนรังสิต-ปทุมธานี ตำบลบ้านกลาง อำเภอเมืองปทุมธานี
ปทุมธานี

ราคาพิเศษ 4,000,000 บาท

ราคาตั้งขาย 5,390,000 บาท

ตั้งวันที่ 8 ธ.ค. 2568





เพียงสแกน QR CODE



บณิรินทร์ พาร์ค 2

★★★★★ เนื้อที่ 39.6 ตร.ว. DNPTSH0100001
ที่อยู่ เลขที่ 148/88 ซอยบ้านกลาง 1/4 ถนนรังสิต-ปทุมธานี
ตำบลบ้านกลาง อำเภอเมืองปทุมธานี ปทุมธานี

ราคาตั้งขาย 3,850,000 บาท

ราคาพิเศษ 3,000,000 บาท

ตั้งวันที่ 8 ก.ค. 2568

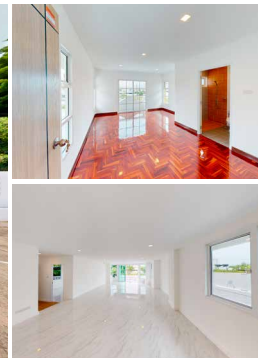

แบบปี แลนด์ ชิวว (180 บางปู บิช เอ้าส์)

★★★★★ เนื้อที่ 102 ตร.ว. รหัส DASPESH0112001
ที่อยู่ เลขที่ 281/38 ถนนสุขุมวิท
ตำบลบางปู อำเภอเมืองสมุทรปราการ สมุทรปราการ

ราคาตั้งขาย 5,460,000 บาท

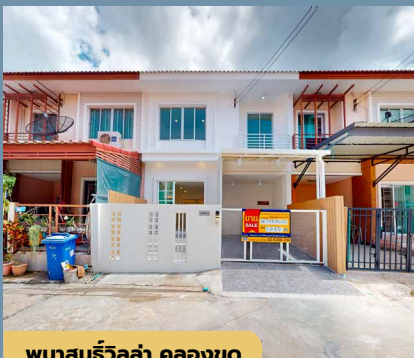

พนาสนธิวัลลา คลองบุรี

★ เนื้อที่ 18 ตร.ว. รหัส DESPKTH0158001
ที่อยู่ เลขที่ 909/254 ถนนแพรกษา
ตำบลแพรกษาใหม่ อำเภอเมืองสมุทรปราการ
สมุทรปราการ

ราคาตั้งขาย 2,468,000 บาท

ราคาพิเศษ 2,209,000 บาท

ตั้งวันที่ 31 ส.ค. 2568

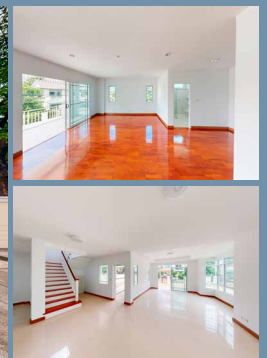

บ้านสิวลี ราชพฤกษ์-เชียงใหม่

★★★★★ เนื้อที่ 124.3 ตร.ว. รหัส DECHMSH0304001
ที่อยู่ เลขที่ 297/10 ถนนสมโภชเชียงใหม่ 700 ปี
ตำบลแม่เหียะ อำเภอเมืองเชียงใหม่ เชียงใหม่

ราคาตั้งขาย 9,345,000 บาท

ราคาพิเศษ 8,500,000 บาท

ตั้งวันที่ 31 ส.ค. 2568



คุรธานี

★★★★★ เนื้อที่ 64 ตร.ว. รหัส DENSWSH0108001
ที่อยู่ เลขที่ 118/51 ถนนสายนครสวรรค์-พิษณุโลก
ตำบลบางม่วง อำเภอเมืองนครสวรรค์
นครสวรรค์

ราคาตั้งขาย 3,080,000 บาท

ราคาพิเศษ 2,800,000 บาท

ตั้งวันที่ 8 เม.ย. 2568



กรอพิคอล สิพวิง (บ้านช่องลม)

★★★★★ เนื้อที่ 80 ตร.ว. รหัส DENSMH0256001
ที่อยู่ เลขที่ 72/12 ถนนสายเลี่ยงเมืองนครราชสีมา (ถ.204)
ตำบลหนองกระทุ่ม อำเภอนครราชสีมา
นครราชสีมา

ราคาตั้งขาย 3,360,000 บาท

ราคาพิเศษ 3,040,000 บาท

ตั้งวันที่ 31 ส.ค. 2568



VIRTUAL tour 360°

ชมทรัพย์เสมือนจริง

สแกนเพื่อชม
รายการทรัพย์



พาร์ควิว คอนโดวิลล์

★★★★★ เนื้อที่ 63.1 ตร.ว. รหัส DEKNKSH0216001
ที่อยู่ เลขที่ 888/118 ถนนเหล่านาดี
ตำบลบ้านเปิด อำเภอเมืองขอนแก่น
ขอนแก่น



ราคาโปรดติดต่อเจ้าหน้าที่



ศรีธานี (หมูนุ่น)

★ เนื้อที่ 103.7 ตร.ว. รหัส DEUDNSH0152001
ที่อยู่ 199/127 ซอย 7 ถนนมิตรภาพ (ทล.2)
ตำบลหมูนุ่น อำเภอเมืองอุดรธานี
อุดรธานี



ราคาตั้งขาย 3,255,000 บาท



แกรนด์วิวล อุดรธานี

★★★★★ เนื้อที่ 72 ตร.ว. รหัส DEAYTSH0142001
ที่อยู่ เลขที่ 135/4 ถนนสายเอเชีย (ทล.32)
ตำบลบ้านเกาะ อำเภอพระนครศรีอยุธยา
พระนครศรีอยุธยา



ราคาโปรดติดต่อเจ้าหน้าที่



บ้านเอกเบน

★★★★★ เนื้อที่ 80.1 ตร.ว. รหัส DEKANSH0115001
ที่อยู่ เลขที่ 69/7 ถนนสายกาญจนาบุรี-ลาดหญ้า
(ทล.3199) ตำบลแก่งเสี้ยน อำเภอเมืองกาญจนบุรี
กาญจนบุรี



ราคาตั้งขาย 3,044,000 บาท

ราคาพิเศษ 2,600,000 บาท

ตั้งวันที่ 8 ก.ค. 2568



บ้านสวนนครชัยศรี

★★★★★ เนื้อที่ 53.3 ตร.ว. รหัส HNKPSH0129001
ที่อยู่ เลขที่ 71/63 ถนนเพชรเกษม (ทล.4)
ตำบลท่าตำหนัก อำเภอนครชัยศรี นครปฐม



ราคาตั้งขาย 3,150,000 บาท

ราคาพิเศษ 2,500,000 บาท

ตั้งวันที่ 31 ธ.ค. 2568



ชาลูนาทปราดิช

★★ เนื้อที่ 158.70 ตร.ม. รหัส DRCHOCU0100001
ที่อยู่ เลขที่ 702/115 อาคาร A ชั้น 18 ถนนสุขุมวิท (ทล.3)
ตำบลแสนสุข อำเภอเมืองชลบุรี ชลบุรี



ราคาตั้งขาย 13,331,000 บาท



เพียงสแกน QR CODE



บ้านระเมียงไม้

★★★★★ เนื้อที่ 123 ตร.ว. รหัส DERAYSH0179001
ที่อยู่ เลขที่ 2/39 ถนนสายพิทยาศะยอง (ถ.36)
ตำบลเชิงเนิน อำเภอเมืองระยอง ระยอง

ราคาตั้งขาย 7,235,000 บาท

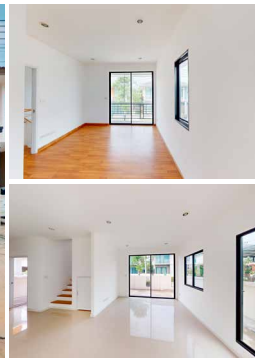
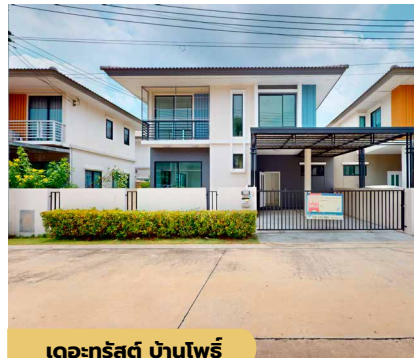

เดอะคริสต์ บ้านโพธิ์

★★★★★ เนื้อที่ 35.9 ตร.ว. รหัส DDCSSH0103001
ที่อยู่ เลขที่ 86/137 ถนนฉะเชิงเทรา-บางปะกง (ถ.134)
ตำบลคลองประเวศ อำเภอบ้านโพธิ์ ฉะเชิงเทรา

ราคาตั้งขาย 3,696,000 บาท

ราคาพิเศษ 3,000,000 บาท

ตั้งวันที่ 31 ส.ค. 2568



บ้านสวย น้ำใส

★★★★★ เนื้อที่ 79.2 ตร.ว. รหัส DESRSH0108001
ที่อยู่ เลขที่ 88/66 ถนนสุราษฎร์-สมานิม (ถ.420)
ตำบลวัดประดู่ อำเภอเมืองสุราษฎร์ธานี สุราษฎร์ธานี

ราคาตั้งขาย 3,780,000 บาท

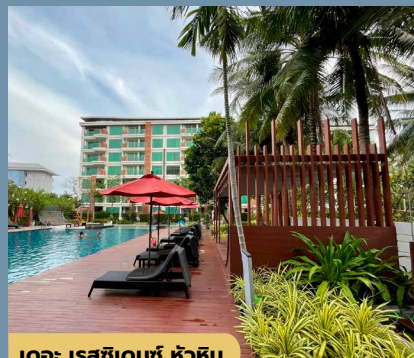

เดอะ เรสซิเดนซ์ หัวหิน

★★★ เนื้อที่ 92.83 ตร.ม. รหัส DIPCKCU0100001
ที่อยู่ เลขที่ 107/56 ถนนเพชรเกษม (ถ.4)
ตำบลหนองแก อำเภอหัวหิน ประจวบคีรีขันธ์

ราคาตั้งขาย 8,773,000 บาท



รติมา วิลล่า

★★★★★ เนื้อที่ 51.2 ตร.ว. รหัส DISKLSH0100001
ที่อยู่ เลขที่ 168/10 ถนนสงขลาราณี
ตำบลคลองแห อำเภอหาดใหญ่ สงขลา

ราคาตั้งขาย 5,280,000 บาท

ราคาพิเศษ 4,100,000 บาท

ตั้งวันที่ 3 ส.ค. 2568



เข็นทรลพาร์ค 2

★★★★★ เนื้อที่ 20 ตร.ว. รหัส DMNSTTH0100001
ที่อยู่ เลขที่ 576/19 ถนนพัฒนาการสุขวาง
ตำบลปากพูน อำเภอเมืองนครศรีธรรมราช
นครศรีธรรมราช

ราคาตั้งขาย 2,200,000 บาท

ราคาพิเศษ 1,850,000 บาท

ตั้งวันที่ 31 ส.ค. 2568





เปลี่ยนโลก

เทคโนโลยีอัจฉริยะและแอปพลิเคชัน ล้ำสมัยที่พลิกโฉมชีวิตประจำวัน

ปัญญาประดิษฐ์ (AI) กำลังเข้ามามีบทบาทสำคัญในทุกมิติของชีวิต ตั้งแต่ธุรกิจ สุขภาพ การศึกษา ไปจนถึงการใช้ชีวิตประจำวัน เทคโนโลยีนี้กำลังปฏิวัติวิธีที่เราเรียนรู้ ทำงาน และสื่อสารกับโลก อย่างที่ไม่เคยมีมาก่อน ความก้าวหน้าของ AI ไม่ใช่เพียงแค่เครื่องมืออำนวยความสะดวก แต่กำลังกำหนดทิศทางอนาคตของสังคมและเศรษฐกิจโลก

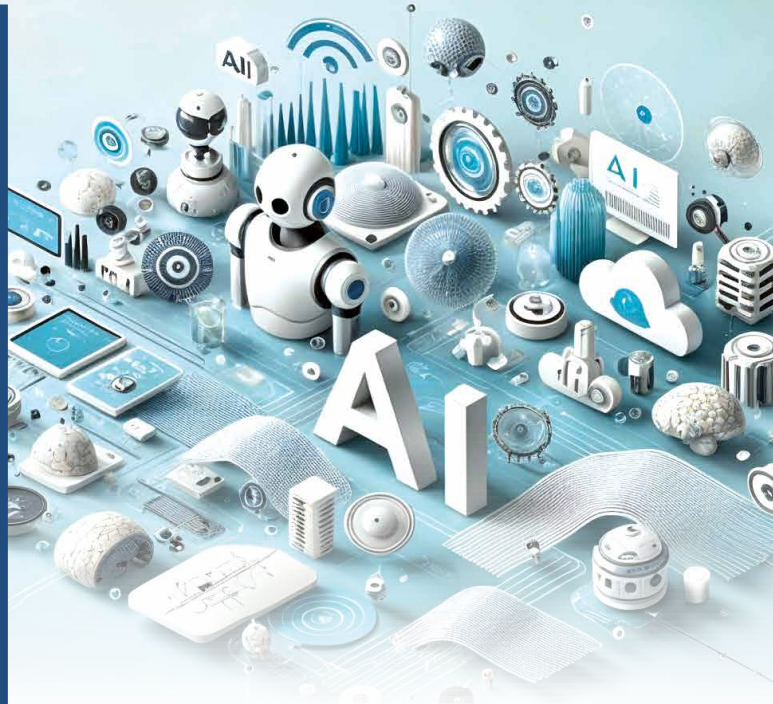

เทคโนโลยี AI ที่กำลังพลิกโฉมโลกและแอปพลิเคชันที่ช่วยให้ชีวิตง่ายขึ้น

ปัจจุบัน AI กลายเป็นผู้ช่วยสำคัญในอุตสาหกรรมที่เกี่ยวข้องกับชีวิตประจำวัน เช่น การแพทย์ การเกษตร ประกันภัย การเงิน และธนาคาร ระบบขนส่งสาธารณะ งานก่อสร้าง และอุตสาหกรรมการผลิต ซึ่งช่วยเพิ่มประสิทธิภาพ ลดต้นทุน และขับเคลื่อนสังคมไปข้างหน้าอย่างก้าวกระโดด

1. AI ด้านการสร้างเนื้อหา (Generative AI) และ ChatGPT

ระบบ AI ชั้นสูง เช่น ChatGPT และ MidJourney ได้รับความนิยมอย่างรวดเร็ว ช่วยสร้างสรรค์เนื้อหาที่แม่นยำและสมจริง ไม่ว่าจะเป็นบทความ รูปภาพ วิดีโอ หรือแม้แต่เสียงพูด เทคโนโลยีเหล่านี้ไม่เพียงแต่ช่วยให้งานเร็วขึ้น แต่ยังส่งเสริมความคิดสร้างสรรค์และเพิ่มประสิทธิภาพในการผลิตเนื้อหาอย่างมหาศาล ซึ่งในปัจจุบัน ประเทศไทยมีการนำ AI มาใช้สร้างเนื้อหา เช่น โฆษณาดิจิทัล การตลาดออนไลน์ งานออกแบบ แปลภาษา และผลิตสื่ออัตโนมัติในหลายอุตสาหกรรม ช่วยยกระดับการสื่อสารและสร้างสรรค์เนื้อหาได้อย่างมีประสิทธิภาพ

2. AI สำหรับสุขภาพ (AI in Healthcare) และ Otter.ai

AI ถูกนำมาใช้ในการวิเคราะห์ข้อมูลทางการแพทย์ วินิจฉัยโรค และคาดการณ์แนวโน้มสุขภาพอย่างแม่นยำ เช่น ระบบ AI ที่สามารถตรวจจับมะเร็งระยะเริ่มต้นได้เร็วกว่ามนุษย์ AI กับการวินิจฉัยโรคของพยาธิวิทยา และ AI ในการช่วยตรวจคัดกรองภาวะเบาหวานขึ้นจอประสาทตา ช่วยให้แพทย์สามารถวินิจฉัยและรักษาได้ทันเวลาที่ ในขณะที่เดียวกัน Otter.ai เป็น

เครื่องมือที่ช่วยแปลงเสียงสนทนาเป็นข้อความอัตโนมัติ ทำให้บุคลากรทางการแพทย์และนักศึกษาแพทย์สามารถจดบันทึกและติดตามข้อมูลได้อย่างมีประสิทธิภาพ

3. AI ด้านธุรกิจและอุตสาหกรรม (AI for Business & Automation) และ Notion AI

ธุรกิจทั่วโลกกำลังใช้ AI เพื่อวิเคราะห์ข้อมูลเชิงลึก เพิ่มประสิทธิภาพการตลาด และพัฒนาโซลูชันอัตโนมัติ เช่น AI ที่ช่วยคาดการณ์พฤติกรรมลูกค้า และบอกแชทที่ตอบสนองได้รวดเร็ว Notion AI เป็นอีกตัวอย่างของ AI ที่ช่วยจัดระเบียบข้อมูล จดบันทึกอัตโนมัติ และสรุปเนื้อหา ทำให้การจัดการงานและโปรเจกต์มีประสิทธิภาพมากขึ้นอย่างก้าวกระโดด

AI ไม่ใช่แค่เทคโนโลยีที่เพิ่มความสะดวกสบาย แต่เป็นพลังขับเคลื่อนสำคัญที่พลิกโฉมโลก

ยกระดับศักยภาพทางธุรกิจ แอปพลิเคชัน AI ที่ล้ำสมัยช่วยให้ทุกอย่างรวดเร็วขึ้น ฉลาดขึ้น และมีประสิทธิภาพมากขึ้น การติดตามและปรับตัวให้ทัน AI ไม่ใช่แค่ทางเลือก แต่เป็นความจำเป็นสำหรับอนาคต เพื่อความแม่นยำในการคาดการณ์สิ่งที่จะเกิดขึ้นต่อตัวบุคคลและองค์กรได้



เทคนิคแต่งบ้าน แบบยั่งยืน

เปลี่ยนบ้านให้เป็นมิตร ต่อสิ่งแวดล้อมอย่างแท้จริง

การแต่งบ้านแบบยั่งยืนไม่เพียงช่วยลดผลกระทบต่อสิ่งแวดล้อม แต่ยังทำให้บ้านเป็นสถานที่ที่มีประสิทธิภาพในการประหยัดพลังงาน และเพิ่มคุณภาพชีวิตของผู้อยู่อาศัย แนวทางนี้ไม่ได้เป็นเพียงเทรนด์ แต่เป็นการลงทุนที่ให้ผลลัพธ์ในระยะยาว ทั้งในด้านสุขภาพ ความคุ้มค่า และความยั่งยืนของทรัพยากรธรรมชาติ ต่อไปนี้คือ แนวทางที่สามารถนำไปปรับใช้ได้จริง

1. วัสดุที่ยั่งยืน: ทางเลือกเพื่ออนาคตวัสดุที่ยั่งยืนช่วยลดการใช้ทรัพยากรธรรมชาติและลดของเสียที่เกิดจากการก่อสร้าง เช่น การใช้ไม้ไผ่ ไม้ที่ได้รับการรับรองมาตรฐานสิ่งแวดล้อม หรือวัสดุรีไซเคิล เช่น อิฐจากเศษวัสดุและกระจกรีไซเคิล ซึ่งช่วยลดปริมาณขยะและลดการปล่อยคาร์บอนจากกระบวนการผลิต หลีกเลี่ยงวัสดุที่ใช้พลังงานสูง เช่น พลาสติกหรือโลหะบางประเภท การใช้สีทาบ้านที่ไม่มีสารระเหยอันตราย ยังช่วยลดมลพิษทางอากาศภายในบ้าน ทำให้สภาพแวดล้อมดีขึ้น

2. การออกแบบที่ชาญฉลาด: ใช้พลังงานธรรมชาติให้เกิดประโยชน์สูงสุดออกแบบบ้านให้รับแสงธรรมชาติอย่างเหมาะสม เช่น ตัดตั้งหน้าต่างกระจกบานใหญ่ในทิศที่รับแสงได้ดี ลดการใช้ไฟฟ้าในช่วงกลางวัน และเลือกใช้หลังคาที่มีฉนวนกันความร้อน ซึ่งช่วยลดการสะสมความร้อนภายในบ้าน ทำให้ลดการใช้เครื่องปรับอากาศ ส่งผลให้ประหยัดค่าไฟฟ้าได้มากขึ้น นอกจากนี้ ควรออกแบบให้มีช่องลมผ่านสะดวก เพื่อให้เกิดการถ่ายเทอากาศ ลดความจำเป็นในการใช้พัดลมหรือ เครื่องปรับอากาศ

3. เฟอร์นิเจอร์ที่รักษ์โลก: ลดขยะและใช้ทรัพยากรให้เกิดประโยชน์สูงสุดเลือกใช้เฟอร์นิเจอร์จากไม้รีไซเคิล ไม้ที่ผ่านการรับรองมาตรฐาน FSC หรือวัสดุจากเส้นใยธรรมชาติ หลีกเลี่ยงเฟอร์นิเจอร์ที่เคลือบสารเคมีหนักที่ปล่อยสารพิษในอากาศ

เปลี่ยนบ้าน เปลี่ยนโลก เริ่มได้จากคุณ! การแต่งบ้านอย่างยั่งยืนไม่ใช่แค่เรื่องของสไตล์ แต่คือพลังแห่งการเปลี่ยนแปลง! ลดของเสียจากการก่อสร้าง ประหยัดพลังงาน ลดขยะเฟอร์นิเจอร์ และพื้นที่สีเขียวรอบบ้านช่วยลดอุณหภูมิแสงแดด และลดความร้อนสะสมในพื้นที่ ทำให้เกิดการถ่ายเทของอากาศได้มากกว่า โดยในปัจจุบันมีงานวิจัยหลายชิ้นที่แสดงให้เห็นว่า การเพิ่มพื้นที่สีเขียว 20-30% ในเมือง สามารถลดอุณหภูมิได้ประมาณ 1-4°C เพียงเลือกวัสดุที่เป็นมิตรต่อสิ่งแวดล้อม ออกแบบให้ใช้พลังงานธรรมชาติ และเพิ่มต้นไม้รอบบ้าน คุณกำลังสร้าง พื้นที่ที่อยู่สบายขึ้น ประหยัดขึ้น และดีต่อโลกมากขึ้น

เริ่มวันนี้ เพื่อบ้านที่อบอุ่น กระเป๋าสตางค์ที่เบาลง และโลกที่น่าอยู่ขึ้น!

ขอขอบคุณข้อมูลจาก • www.omniamachinery.com • www.sdperspectives.com • www.reic.or.th • www.muangthaicap.com

BAM สิทธิพิเศษ

สำหรับพวู้ช้อกรพย์

ธนาคารกรุงเทพพร้อมเคียงข้างลูกค้า BAM มอบสิทธิพิเศษจากสินเชื่อบ้านบัวหลวง

- ฟรี ค่าสำรวจและประเมินหลักประกัน (ขั้นต่ำ 3,000 บาท ไม่รวม Vat)
- ผ่อนชำระได้นานสูงสุด 30 ปี ระยะเวลากู้รวมอายุผู้กู้สูงสุดไม่เกิน 65 ปี

สอบถามเพิ่มเติมได้ที่ ทีม Loan Plaza 1 ธนาคารกรุงเทพ
คุณนิลเนตร โทร. 065 986 8298
คุณวราภรณ์ โทร. 063 157 9956

กู้เท่าที่จำเป็นและชำระคืนไหว

- อัตราดอกเบี้ยที่แท้จริงตลอดอายุสัญญาอยู่ระหว่าง 4.76% - 6.75% ต่อปี*
- อัตราดอกเบี้ย MRR ณ วันที่ 24 ต.ค. 67 เท่ากับ 7.00% ต่อปี และอัตราดอกเบี้ยลอยตัวสามารถเปลี่ยนแปลงเพิ่มขึ้นหรือลดลงได้ ตามประกาศธนาคารในเว็บไซต์ www.bangkokbank.com หรือประกาศ ณ สาขาธนาคาร เงื่อนไขเป็นไปตามที่ธนาคารกำหนด

*Scan QR Code
เพื่อดูรายละเอียดการคำนวณ และข้อมูลเพิ่มเติม



อยู่บ้านหลังโปรด...
สูงได้เต็มที่ ด้วย **สินเชื่อเคฯ**
ผ่อนนานสูงสุด
40 ปี
ไม่จำกัดวงเงินกู้*
(พิจารณาตามความเหมาะสม ผ่อนให้ถึงขั้นที่ธนาคารกำหนด)

ออมสิน
ออมสิน บัญชีออมทรัพย์

ยื่นขอสินเชื่อที่ธนาคารออมสินทุกสาขา หรือบน www.gsb.or.th

อัตราดอกเบี้ยที่แท้จริงตลอดอายุสัญญา (MRR) อยู่ระหว่าง 4.76% - 6.75% ต่อปี*
*อัตราดอกเบี้ย MRR ณ วันที่ 24 ต.ค. 67 เท่ากับ 7.00% ต่อปี และอัตราดอกเบี้ยลอยตัวสามารถเปลี่ยนแปลงเพิ่มขึ้นหรือลดลงได้ ตามประกาศธนาคารในเว็บไซต์ www.bangkokbank.com หรือประกาศ ณ สาขาธนาคาร เงื่อนไขเป็นไปตามที่ธนาคารกำหนด

สมัครสินเชื่อที่สาขาที่ชื่นชอบ
สมัครสินเชื่อที่สาขาที่ชื่นชอบ

www.gsb.or.th | GSB Contact Center 1115

รอส. จัดโปรโมชั่นพิเศษ On Top
ลดภาระดอกเบี้ยเงินกู้จากปกติ 0.50% ต่อปี

สำหรับผู้ที่เลือกซื้อที่อยู่อาศัย และยื่นขอสินเชื่อผ่านเว็บไซต์ www.ghbankbigfamily.com

1.54

1.54 1.95

2.05 2.25

GH BANK BIG FAMILY

ธนาคารอาคารสงเคราะห์ ทำให้นโยบาย "บ้าน" ฝัน

GH Bank Call Center 0-2645-9000 www.ghbank.co.th

🏠 **สินเชื่อเพื่อผู้ซื้อบ้านมือสอง**

ซื้อบ้านมือสอง "ถูกใจ" และ "คุ้มค่า"
สำหรับลูกค้าบริหารสินทรัพย์ กรุงเทพพาณิชย์ จำกัด (มหาชน) (BAM)

- ✓ วงเงินกู้สูงสุดไม่เกิน 100% ของมูลค่าหลักประกัน
- ✓ ให้บริการและให้คำแนะนำสินเชื่อบ้านแก่ลูกค้าถึงสถานที่ กู้ด้วย
- ✓ เงื่อนไขเป็นไปตามที่ธนาคารกำหนด

อัตราดอกเบี้ยพิเศษ		
ระยะเวลา	อัตราดอกเบี้ยที่แท้จริงตลอดอายุสัญญา (MRR) อยู่ระหว่าง 4.76% - 6.75% ต่อปี*	อัตราดอกเบี้ยที่แท้จริงตลอดอายุสัญญา (MRR) อยู่ระหว่าง 4.76% - 6.75% ต่อปี*
0 ที่ 1	2.00%	2.20%
0 ที่ 2	3.75%	3.95%
0 ที่ 3	5.65%	6.00%
0 ที่ 4 ขึ้นไป	MRR - 1.50% = 7.18%	MRR - 1.50% = 7.18%
เฉลี่ย 3 ปี	3.80%	4.05%
ระยะเวลากู้รวมอายุผู้กู้สูงสุดไม่เกิน 65 ปี	5.73%	5.83%

กู้เท่าที่จำเป็นและชำระคืนไหว

อัตราดอกเบี้ยที่แท้จริงตลอดอายุสัญญาอยู่ระหว่าง 5.73% ถึง 5.83% ต่อปี

ข้อเสนอสำหรับลูกค้าที่ยื่นสมัครสินเชื่อกับธนาคาร ตั้งแต่วันที่ 2 ม.ค. 68 - 31 มี.ค. 68
และจดจำนองกับธนาคาร ภายในวันที่ 30 เม.ย. 68

*อัตราดอกเบี้ยดังกล่าวสามารถเปลี่ยนแปลงได้ตามโปรแกรมสินเชื่อของธนาคาร ณ ขณะนั้นๆ สมมติฐานการคำนวณมาจากอัตราดอกเบี้ย MRR ณ วันที่ 1 พ.ย. 2567 = 8.675% ต่อปี อัตราดอกเบี้ยลอยตัวสามารถเปลี่ยนแปลงเพิ่มขึ้นหรือลดลงได้ รายละเอียดการคำนวณเพิ่มเติมดูได้ที่ QR Code

UOB

สอบถามข้อมูลเพิ่มเติมได้ที่เจ้าหน้าที่ธนาคาร

คุณพิมพ์วิภา ล้วนโนรภักดิ์ โทร. 0 84265 4547 หรือ 0 2093 3422
คุณเกรียงไกร จิรกุลพวชัย โทร. 0 81444 0904 หรือ 0 2093 3404

Refinn

อย่างมั่นใจ

ซื้อบ้านมือสอง เช็كدอกเบี้ยให้ซอร์ ได้ที่ Refinn

เปรียบเทียบดอกเบี้ยที่ดีที่สุด

www.refinn.com

หลักเกณฑ์การซื้อทรัพย์สิน



วงเงินประกันการเสนอซื้อทรัพย์สิน

เงื่อนไขการวงเงินประกันการเสนอซื้อ

ราคาเสนอซื้อ

- ไม่เกิน 500,000 บาท
- 500,001 ถึง 2,000,000 บาท
- 2,000,001 ถึง 5,000,000 บาท
- 5,000,001 ถึง 10,000,000 บาท
- 10,000,001 ถึง 20,000,000 บาท
- 20,000,001 ถึง 50,000,000 บาท
- 50,000,001 ถึง 100,000,000 บาท
- มากกว่า 100,000,000 บาท

ราคาเสนอซื้อ

- 5,000 บาท
- 20,000 บาท
- 50,000 บาท
- 100,000 บาท
- 200,000 บาท
- 500,000 บาท
- 1,000,000 บาท
- 2,000,000 บาท

เงินประกันการเสนอซื้อให้ชำระเป็นเช็คเงินสด หรือตัวแลกเงิน สั่งจ่ายในนาม "บริษัทบริหารสินทรัพย์ กรุงเทพพาณิชย์ จำกัด (มหาชน)"

เงื่อนไขการเสนอซื้อทรัพย์สินของ บสท.

1. การเสนอซื้อทรัพย์สินยังไม่ผูกพัน บสท. จนกว่าจะมีการอนุมัติจากผู้มีอำนาจตามระเบียบ และ/หรือดุลยพินิจของ บสท. แต่เพียงฝ่ายเดียว กรณีหากมีผู้เสนอซื้อทรัพย์สินมากกว่า 1 รายขึ้นไปในระยะเวลาและราคาใกล้เคียงกัน บสท. ขอสงวนสิทธิ์พิจารณาเงื่อนไขของผู้เสนอซื้อรายที่เสนอเงื่อนไขราคาซื้อ และ/หรือการชำระราคาที่ดีที่สุด และได้ส่งหนังสือแสดงความประสงค์ซื้อทรัพย์สินถึง บสท. ก่อนเป็นลำดับแรกแล้วจึงจะพิจารณาผู้เสนอซื้อ ในลำดับถัดไป หรืออาจจะจัดประมูลโดยวิธีอื่นของเสนอราคาตามระเบียบวิธีปฏิบัติของ บสท. ได้ตามแต่กรณี ทั้งนี้โดยดุลยพินิจของ บสท.
2. สำหรับราคาทรัพย์สินตัวเลขสี่น้ำเงินหมายถึงราคาตั้งขายซึ่งสามารถต่อรองราคาได้ แต่ราคาต่อรองดังกล่าวต้องนำเสนอขออนุมัติต่อคณะกรรมการโดยขึ้นอยู่กับดุลยพินิจของ BAM ส่วนราคาทรัพย์สินที่เป็นตัวเลขสี่แฉกหมายถึงราคาพิเศษ ซึ่งหากลูกค้าสนใจซื้อก็สามารถซื้อในราคาดังกล่าวได้ทันทีโดยไม่ต้องนำเสนอขออนุมัติต่อคณะกรรมการ

เงื่อนไขการค้ำสัญญาจะซื้อจะขาย การชำระเงิน และการโอนกรรมสิทธิ์

1. ให้ผู้เสนอซื้อทำสัญญาจะซื้อจะขายภายใน 15 วัน นับตั้งแต่วันที่อนุมัติ พร้อมชำระเงินมัดจำ 30% ของราคาอนุมัติขาย ถ้าผู้เสนอซื้อไม่เข้ามาทำสัญญาจะซื้อจะขายภายในกำหนดระยะเวลาให้ยกเลิกการอนุมัติการขาย
2. กรณีผู้เสนอซื้อที่ชำระเงินมัดจำแล้ว ให้ผู้เสนอซื้อเข้าทำสัญญาภายใน 15 วัน หลังจากวันที่ลูกค้าได้ไม่ใช้สิทธิ์ซื้อคืน หรือวันที่สิ้นสุดระยะเวลาของการใช้สิทธิ์ซื้อคืน
3. ผู้ซื้อต้องชำระเงินส่วนที่เหลืออีก 70% พร้อมโอนกรรมสิทธิ์ภายใน 45 วัน นับตั้งแต่วันที่ทำสัญญาจะซื้อจะขาย

ค่าใช้จ่ายในการโอนกรรมสิทธิ์

ให้ผู้ซื้อเป็นผู้รับภาระบรรดาค่าใช้จ่ายทั้งหมดที่เกิดจากการโอนกรรมสิทธิ์ และสิทธิการเช่าทรัพย์สิน รวมทั้งภาษีมูลค่าเพิ่ม ค่าอากร ค่าธรรมเนียมการโอน และค่าใช้จ่ายอื่นๆ ที่เกี่ยวข้อง ค่าธรรมเนียมการโอนสาธารณูปโภค เช่น ไฟฟ้า ประปา และจะต้องคืนมัดจำหรือเงินประกันที่บริษัทได้วางไว้กับหน่วยงานสาธารณูปโภคให้แก่บริษัท

การผิดเงื่อนไข

กรณีที่บริษัทได้อนุมัติขายทรัพย์สินตามราคาและผู้เสนอซื้อกำหนดไว้ และปรากฏว่าผู้เสนอซื้อไม่สามารถปฏิบัติตามเงื่อนไขได้ บริษัทสามารถดำเนินการรับเงินประกันการเสนอซื้อเงินมัดจำ และเงินอื่นๆ ที่ผู้เสนอซื้อชำระไว้แล้วตามแต่กรณี

คัดสรร | บ้าน ที่ดิน คอนโด
คุ้มค่า | จาก BAM เท่านั้น
ให้คุณ



สามารถดาวน์โหลด

E-Catalog เพิ่มเติม

ได้จาก QR Code นี้

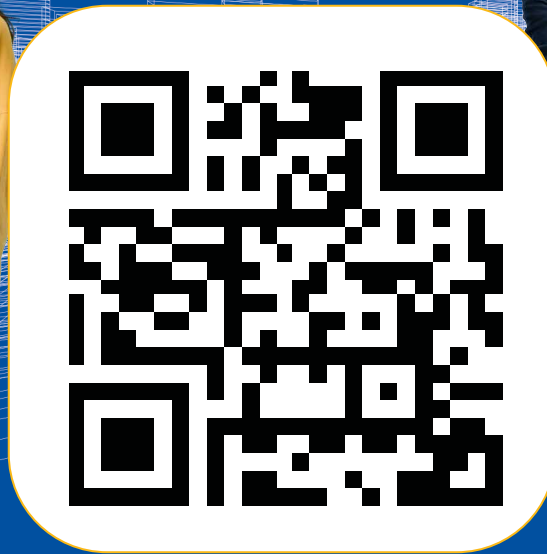

- กรุงเทพฯ
- ภาคกลาง
- ภาคตะวันออก
- ภาคตะวันออกเฉียงเหนือ
- ภาคเหนือ (ตอนบน)
- ภาคเหนือ (ตอนล่าง)
- ภาคใต้ (ตอนบน)
- ภาคใต้ (ตอนล่าง)

Bam[™] ที่ตั้ง สำนักงาน BAM

สำนักงานใหญ่

99 ถนนสุรศักดิ์ แขวงสีลม เขตบางรัก

กรุงเทพมหานคร 10500

Call Center 02 630 0700 Website www.bam.co.th



BAM สำนักงานการ์เด็นโฮม

1/736 หมู่ที่ 17 ตำบลคูคต อำเภอลำลูกกา ปทุมธานี 12130

ฝ่ายพัฒนาสินทรัพย์ปทุมธานี 1 โทร. 02 563 3290-93

ฝ่ายพัฒนาสินทรัพย์ปทุมธานี 2 โทร. 02 563 3294-97

ฝ่ายพัฒนาสินทรัพย์กรุงเทพฯเหนือ โทร. 02 563 3298-320

ภาคกลาง

สำนักงานสุพรรณบุรี

330/1-3 หมู่ 5 ถนนโพธิ์วาง-ลาดตาล ท่าระหัด
อำเภอเมืองสุพรรณบุรี สุพรรณบุรี 72000
โทร. 035 524 183-5, 035 522 993 โทรสาร 035 524 186

สำนักงานสระบุรี

127 ถนนพหลโยธิน ตำบลปากเพรียว อำเภอเมืองสระบุรี
สระบุรี 18000
โทร. 036 221 871, 036 223 989 โทรสาร 036 223 733

สำนักงานราชบุรี

194/2 ถนนทรงพล ตำบลบ้านโป่ง อำเภอบ้านโป่ง
ราชบุรี 70110
โทร. 032 211 045, 032 211 934, 032 301 021
โทรสาร 032 221 892

สำนักงานนครปฐม

603 ถนนเพชรเกษม ตำบลห้วยจรเข้ม อำเภอเมืองนครปฐม
นครปฐม 73000
โทร. 034 243 381-3 โทรสาร 034 243 384

ภาคใต้ (ตอนบน)

สำนักงานสุราษฎร์ธานี

14-14/1-2 ถนนตลาดใหม่ ตำบลตลาด อำเภอเมืองสุราษฎร์ธานี
สุราษฎร์ธานี 84000
โทร. 077 284 961-3, 077 288 962
โทรสาร 077 281 287

สำนักงานภูเก็ต

5/5, 5/11 หมู่ 8 ตำบลฉลอง อำเภอเมืองภูเก็ต ภูเก็ต 83130
โทร. 076 384 461-3 โทรสาร 076 384 464

สำนักงานประจวบคีรีขันธ์

41 หมู่ 2 ถนนเพชรเกษม ตำบลเขาน้อย อำเภอปราณบุรี
ประจวบคีรีขันธ์ 77120
โทร. 032 621 499, 032 622 039, 032 622 050
โทรสาร 032 622 051

ภาคใต้ (ตอนล่าง)

สำนักงานหาดใหญ่

257 ถนนเพชรเกษม ตำบลหาดใหญ่ อำเภอหาดใหญ่
สงขลา 90110
โทร. 074 261 501-4 โทรสาร 074 262 572

สำนักงานนครศรีธรรมราช

81/1 ถนนพัฒนาการคูขวาง 98/2 ซอยแม่อ่างทอง ตำบลในเมือง
อำเภอเมืองนครศรีธรรมราช นครศรีธรรมราช 80000
โทร. 075 344 770-2 โทรสาร 075 344 773

สำนักงานยะลา

79, 81 ถนนพืชรักดี ตำบลสะเตง อำเภอเมืองยะลา
ยะลา 95000
โทร. 073 223 740-2 โทรสาร 073 223 743

ภาคเหนือ (ตอนบน)

สำนักงานเชียงใหม่ แก้วนครรัฐ

207/11 ถนนแก้วนครรัฐ ตำบลลวดเตด อำเภอเมืองเชียงใหม่
เชียงใหม่ 50000
โทร. 053 266 472-5 โทรสาร 053 266 476

สำนักงานเชียงใหม่ เจริญเมือง

115 ถนนเจริญเมือง ตำบลลวดเตด อำเภอเมืองเชียงใหม่
เชียงใหม่ 50000
โทร. 053 244 075-6 โทรสาร 053 244 077

สำนักงานเชียงราย

246 ถนนรนาลัย ตำบลเวียง อำเภอเมืองเชียงราย
เชียงราย 57000
โทร. 053 711 763, 053 711 773, 053 711 003, 053 711 146
โทรสาร 053 711 503

สำนักงานลำปาง

399/7-8 ถนนไฮเวย์ลำปาง-งาว ตำบลสวนดอก
อำเภอเมืองลำปาง ลำปาง 52100
โทร. 054 217 127, 054 217 321, 054 228 380
โทรสาร 054 226 641

ภาคเหนือ (ตอนล่าง)

สำนักงานพิษณุโลก

227/27 ถนนบรมไตรโลกนาถ ตำบลในเมือง
อำเภอเมืองพิษณุโลก พิษณุโลก 65000
โทร. 055 247 488-9 โทรสาร 055 247 487

สำนักงานแพร่

235 ถนนเจริญเมือง ตำบลในเวียง อำเภอเมืองแพร่
แพร่ 54000
โทร. 054 511 049, 054 511 546, 054 621 212
โทรสาร 054 511 782

สำนักงานนครสวรรค์

1250/9-10 หมู่ 10 ตำบลนครสวรรค์ตก
อำเภอเมืองนครสวรรค์ นครสวรรค์ 60000
โทร. 056 372 107-8 โทรสาร 056 372 109

ภาคตะวันออกเฉียงเหนือ

สำนักงานขอนแก่น

292 ถนนหน้าเมือง ตำบลในเมือง อำเภอเมืองขอนแก่น
ขอนแก่น 40000
โทร. 043 225 226-8 โทรสาร 043 226 219

สำนักงานอุดรธานี

165, 167 ถนนโพธิ์ศรี ตำบลหมากแข้ง อำเภอเมืองอุดรธานี
อุดรธานี 41000
โทร. 042 240 538-40 โทรสาร 042 221 158

สำนักงานนครราชสีมา

30 ถนนโพธิ์กลาง ตำบลในเมือง อำเภอเมืองนครราชสีมา
นครราชสีมา 30000
โทร. 044 244 288, 044 244 388, 044 255 726
โทรสาร 044 241 594, 044 259 386

สำนักงานอุบลราชธานี

7 ถนนกัณฑ์รักษ์ ตำบลวารินชำราบ อำเภอวารินชำราบ
อุบลราชธานี 34190
โทร. 045 321 382, 045 321 161, 045 269 422
โทรสาร 045 321 062

ภาคตะวันออก

สำนักงานชลบุรี

83/5-7 หมู่ 2 ถนนสุขุมวิท ตำบลเสม็ด อำเภอเมืองชลบุรี
ชลบุรี 20000
โทร. 038 144 130-2 โทรสาร 038 144 135

สำนักงานระยอง

79 ถนนสุขุมวิท ตำบลท่าประดู่ อำเภอเมืองระยอง
ระยอง 21000
โทร. 038 611 591, 038 612 836, 038 611 028
โทรสาร 038 612 837

สำนักงานฉะเชิงเทรา

74/43-44 ถนนสุขุมวิท ตำบลหน้าเมือง
อำเภอเมืองฉะเชิงเทรา ฉะเชิงเทรา 24000
โทร. 038 512 900-1 โทรสาร 038 512 902



บริษัทบริหารสินทรัพย์ กรุงเทพพาณิชย์ จำกัด (มหาชน)

www.bam.co.th

Call Center **02-6300-700**



BAM Choice Application

- ค้นหา จองซื้อทรัพย์สิน
- จัดการหนี้ ไม่ยุ่งยาก
- เช็คยอดหนี้
- ชำระหนี้
- ประenomหนี้



ชม AR 3D แบบสมจริง
พร้อมแนะนำ
แอปพลิเคชันสุดล้ำ



5.4 au.



3.1 au.



1.2 au.

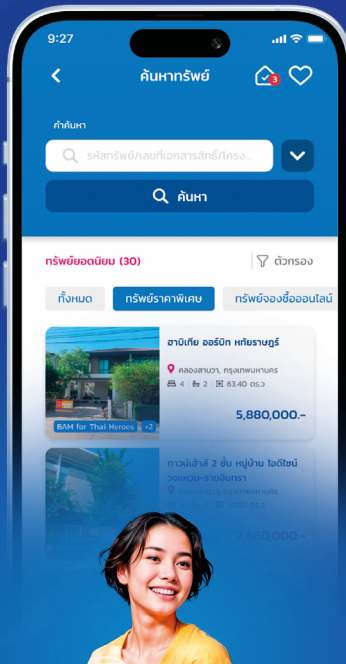

2.1 au.



3.3 au.



2.2 au.



SCAN HERE



ดาวน์โหลด



บริษัทบริหารสินทรัพย์ กรุงเทพพาณิชย์ จำกัด (มหาชน)
BANGKOK COMMERCIAL ASSET MANAGEMENT PCL.

WWW.BAM.CO.TH

☎ 02 6300 700