

Bam

CHOICE+

MAGAZINE

VOL.1

ภาคเหนือ
ตอนบน

MAR - AUG 2025

- บ้าน ที่ดิน คอนโด ทำเลดี ราคาโดน
- แต่งบ้านยังยั้ง ให้เป็นมิตรต่อสิ่งแวดล้อม
- AI เปลี่ยนโลก : เทคโนโลยีล้ำ พลิกชีวิต
- App BAM Choice พิเศษให้คุณ

คอนโด
สร้างอนาคต

CON
DO

LA
ND

ที่ดิน
แห่งการลงทุน

บ้าน
สร้างความสุข

สแกนเลย!
ชมไฮไลท์ MAGAZINE นี้
ผ่าน AR 3D



บริษัทบริหารสินทรัพย์ กรุงเทพพาณิชย์ จำกัด (มหาชน)
BANGKOK COMMERCIAL ASSET MANAGEMENT PCL.



Bam



ติดต่อเราได้ทุกช่องทาง

▶ ALL APPLICATION

🔍 BAM Thailand



บริษัทบริหารสินทรัพย์ กรุงเทพพาณิชย์ จำกัด (มหาชน)
BANGKOK COMMERCIAL ASSET MANAGEMENT PCL.

www.bam.co.th
Call Center : 02 6300 700



Contents

BAM CHOICE
MAGAZINE

2025

- 2 BAM Social Media
- 4 เชียงใหม่ แก้วนครรัฐ
 - 5 รายการทรัพย์สินเด่น
 - 6 เชียงใหม่
- 10 เชียงใหม่ เจริญเมือง
 - 11 รายการทรัพย์สินเด่น
 - 12 เชียงใหม่
 - 15 ลำพูน
- 16 เชียงราย
 - 17 รายการทรัพย์สินเด่น
 - 18 เชียงราย
 - 21 เชียงราย พะเยา
- 22 ลำปาง
 - 23 รายการทรัพย์สินเด่น
 - 24 ลำปาง
- 31 ทรัพย์สินทั่วไทย
- 33 VIRTUAL TOUR 360°
- 38 AI เปลี่ยนโลก
- 39 เทคนิคแต่งบ้านแบบยั่งยืน
- 40 สิทธิพิเศษสำหรับผู้ซื้อทรัพย์สิน BAM
- 41 หลักเกณฑ์ซื้อทรัพย์สิน
- 42 CATALOG BAM ฉบับอื่นๆ
- 43 ที่ตั้งสำนักงาน BAM



Bam

สำนักงาน **เชียงใหม่** แก้วนวรัฐ



ร่มบ่อสร้าง

ร่มบ่อสร้างเป็นงานหัตถกรรมที่โดดเด่นของเชียงใหม่ ทำจากกระดาษสา ตกแต่งด้วยลวดลายสวยงามที่สะท้อนวัฒนธรรมและวิถีชีวิตของชาวเหนือ ถือเป็นสัญลักษณ์สำคัญที่แสดงถึงภูมิปัญญาและศิลปะท้องถิ่นที่สืบทอดมายาวนาน

WWW.BAM.CO.TH

สำนักงาน
เชียงใหม่ แก้วนครรัฐ



สแกนเพื่อชม
รายการทรัพย์สิน

ทรัพย์สินเด่น

เมืองเชียงใหม่



เนื้อที่ 3-2-9.5 ไร่ รหัส DECHMSH0261001

บ้านเดี่ยว ที่อยู่ ถนนดอนจั่นพัฒนา
แยกจากถนนเชียงใหม่-ลำปาง (ถ.11)
ตำบลท่าศาลา อำเภอเมืองเชียงใหม่
เชียงใหม่

ราคาตั้งขาย ~~40,709,000~~ บาท

ราคาพิเศษ 32,000,000 บาท

ตั้งวันที่ 31 ส.ค. 2568



แม่ริม



เนื้อที่ 2-3-32 ไร่ รหัส DDCHMSH0145001

บ้านเดี่ยว ที่อยู่ เลขที่ 352 ถนนเชียงใหม่-ฝาง (ถ.107) กม.ที่ 21 + 400
ตำบลสันป่าฝาง อำเภอแม่ริม
เชียงใหม่

ราคาตั้งขาย 22,468,000 บาท



ฝาง



เนื้อที่ 15-2-19.5 ไร่ รหัส DLCHMFT0101001

โรงงาน ที่อยู่ ถนนเชียงใหม่-ฝาง(ถ.107) ตำบลสันทราย
อำเภอฝาง เชียงใหม่

ราคาตั้งขาย 33,036,000 บาท



แม่ริม



เนื้อที่ 41-0-29 ไร่ รหัส 20CHMVL0009000

ที่ดินเปล่า ที่อยู่ ถนนสายห้วยทราย-สะลวง (ชม.3009) แยกจากถนนสาย
เชียงใหม่-ฝาง (ถ.107) ตำบลห้วยทราย อำเภอแม่ริม
เชียงใหม่

ราคาตั้งขาย 60,610,000 บาท



ดอยสะเก็ด



เนื้อที่ 9-2-53 ไร่ รหัส 20CHMSH0036001

บ้านเดี่ยว ที่อยู่ ถนนเลียบคลองชลประทาน แยกจากถนนเชียงใหม่-
เชียงใหม่ (ถ.118) ตำบลลวงเหนือ อำเภอดอยสะเก็ด
เชียงใหม่

ราคาตั้งขาย 20,271,000 บาท

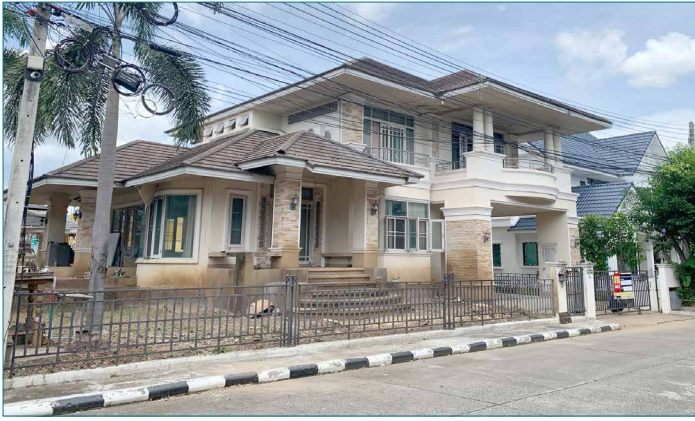

เมืองเชียงใหม่



เนื้อที่ 111.4 ตร.ว. รหัส DDCHMSH0148001

บ้านเดี่ยว ที่อยู่ เลขที่ 222/20 หมู่บ้านเอ็มเพอเรอร์ 2 ถนนวงแหวนรอบกลาง ตำบลฟ้าฮ่าม อำเภอเมืองเชียงใหม่ เชียงใหม่

ราคาตั้งขาย 6,434,000 บาท

ดอยสะเก็ด



เนื้อที่ 72 ตร.ว. รหัส DDCHMSH0135001

บ้านเดี่ยว ที่อยู่ เลขที่ 90/87 หมู่บ้านกาญจนาภิเษก 2 ถนนวงแหวนรอบนอก ตำบลสันปูเลย อำเภอดอยสะเก็ด เชียงใหม่

ราคาตั้งขาย ~~3,850,000~~ บาท

ราคาพิเศษ 3,200,000 บาท

ตั้งวันที่ 31 ส.ค. 2568



สันกำแพง



เนื้อที่ 174 ตร.ว.

รหัส DECHMSH0279001

บ้านเดี่ยว ที่อยู่ เลขที่ 87/161 หมู่บ้านกาญจนาภิเษก 1 ตำบลสันกำแพง อำเภอสันกำแพง เชียงใหม่

ราคาตั้งขาย 4,620,000 บาท

ราคาพิเศษ 4,180,000 บาท

ตั้งวันที่ 31 ส.ค. 2568



สันกำแพง



เนื้อที่ 78.6 ตร.ว.

รหัส DDCHMSH0169001

บ้านเดี่ยว ที่อยู่ เลขที่ 208/116 หมู่บ้านThe Plant มหิดล-เจริญเมือง ตำบลต้นเปา อำเภอสันกำแพง เชียงใหม่

ราคาตั้งขาย 5,880,000 บาท



สันกำแพง



เนื้อที่ 81 ตร.ว.

รหัส DECHMSH0208001

บ้านเดี่ยว ที่อยู่ เลขที่ 129/113 หมู่บ้านวราชมัย เจริญเมือง ถนนรอบวงแหวนรอบนอก (กม.14) ตำบลต้นเปา อำเภอสันกำแพง เชียงใหม่

ราคาตั้งขาย 4,620,000 บาท

ราคาพิเศษ 3,900,000 บาท

ตั้งวันที่ 31 มี.ค. 2568



สันกำแพง



เนื้อที่ 67.5 ตร.ว.

รหัส DECHMSH0266001

บ้านเดี่ยว ที่อยู่ เลขที่ 189/44 หมู่บ้านดิ เอสเตียม เชียงใหม่ ตำบลต้นเปา อำเภอสันกำแพง เชียงใหม่

ราคาตั้งขาย 5,390,000 บาท

ราคาพิเศษ 4,100,000 บาท

ตั้งวันที่ 31 ส.ค. 2568



สันกำแพง



เนื้อที่ 54 ตร.ว.

รหัส DDCHMSH0175001

บ้านเดี่ยว ที่อยู่ เลขที่ 195/7 หมู่บ้านซีดีโฮมเพลส 4 ตำบลต้นเปา อำเภอสันกำแพง เชียงใหม่

ราคาตั้งขาย 2,940,000 บาท



แม่ริม



เนื้อที่ 62 ตร.ว.

รหัส DDCHMSH0176001

บ้านเดี่ยว ที่อยู่ เลขที่ 115/275 หมู่บ้านรัตนกรณวิมลลา ถนนเชียงใหม่-ฝาง (กม.107) ตำบลสันโป่ง อำเภอแม่ริม เชียงใหม่

ราคาตั้งขาย 1,733,000 บาท



สำนักงานเชียงใหม่ แก้วนครรัฐ



สินทราย



เนื้อที่ 84.9 ตร.ว. รหัส DCCHMSH0100001

บ้านเดี่ยว ที่อยู่ เลขที่ 189/141 หมู่บ้านชลลดา ถนนเชียงใหม่-พร้าว ตำบลหนองหาร อำเภอสินทราย เชียงใหม่

ราคาตั้งขาย ~~5,158,000~~ บาท

ราคาพิเศษ 3,550,000 บาท

ตั้งวันที่ 31 ธ.ค. 2568

สินทราย



เนื้อที่ 63 ตร.ว. รหัส DECHMSH0320001

บ้านเดี่ยว ที่อยู่ เลขที่ 322/128 หมู่บ้านนันทนา 1 ถนนเชียงใหม่-พร้าว ตำบลหนองจ้อม อำเภอสินทราย เชียงใหม่

ราคาตั้งขาย ~~3,255,000~~ บาท

ราคาพิเศษ 2,945,000 บาท

ตั้งวันที่ 31 ธ.ค. 2568

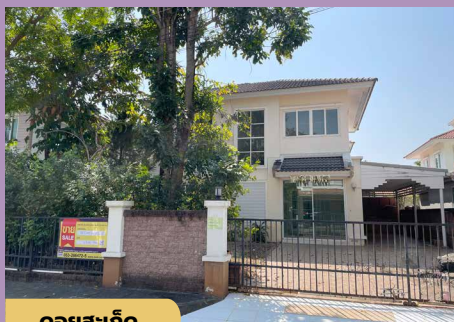

ดอยสะเก็ด

★ เนื้อที่ 67.4 ตร.ว.

รหัส DECHMSH0265001

บ้านเดี่ยว ที่อยู่ เลขที่ 333/243 หมู่บ้านวารามย์ แก้วนครรัฐ ถนนวงแหวนรอบนอก (ทล.121) ตำบลสันป่าฝาง อำเภอดอยสะเก็ด เชียงใหม่

ราคาตั้งขาย ~~3,990,000~~ บาท **ราคาพิเศษ 3,200,000 บาท**

ตั้งวันที่ 31 ธ.ค. 2568



ดอยสะเก็ด

★★★★ เนื้อที่ 93 ตร.ว.

รหัส DICHMSH0105001

บ้านเดี่ยว ที่อยู่ เลขที่ 79/155 หมู่บ้านอินทรชิตชัย ถนนเชียงใหม่-ดอยสะเก็ด ตำบลตลาดดอยสะเก็ด อำเภอดอยสะเก็ด เชียงใหม่

ราคาตั้งขาย 3,780,000 บาท



ดอยสะเก็ด

★★★★ เนื้อที่ 293.4 ตร.ว.

รหัส DECHMSH0201001

บ้านเดี่ยว ที่อยู่ เลขที่ 148 ถนนบ้านป่าตึงน้อย หมู่ 1 - บ้านทุ่งยาว หมู่ 8 ตำบลป่าปือ อำเภอดอยสะเก็ด เชียงใหม่

ราคาตั้งขาย ~~3,519,000~~ บาท **ราคาพิเศษ 2,700,000 บาท**

ตั้งวันที่ 15 มิ.ย. 2568



สินทราย

★★★★ เนื้อที่ 71 ตร.ว.

รหัส DECHMSH0169001

บ้านเดี่ยว ที่อยู่ เลขที่ 333/206 หมู่บ้านพุ่มกุด 4 ถนนสมโภชเชียงใหม่ 700 ปี ตำบลสันพระเนตร อำเภอสินทราย เชียงใหม่

ราคาตั้งขาย ~~4,752,000~~ บาท **ราคาพิเศษ 4,000,000 บาท**

ตั้งวันที่ 31 ธ.ค. 2568



สินทราย

★★★★ เนื้อที่ 61 ตร.ว.

รหัส DECHMSH0194001

บ้านเดี่ยว ที่อยู่ เลขที่ 330/27 หมู่บ้านเดอะ ลากูนน่า แอนด์ รีสอร์ทโฮม ถนนรอบเมืองเชียงใหม่ (ทล.121) ตำบลหนองจ้อม อำเภอสินทราย เชียงใหม่

ราคาตั้งขาย 4,305,000 บาท

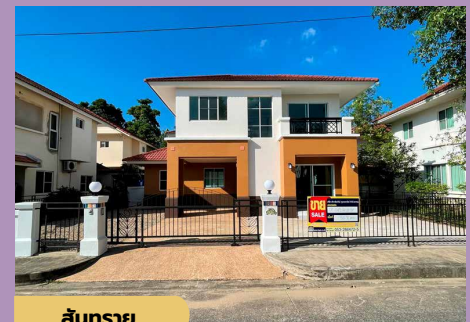

สินทราย

★★★★ เนื้อที่ 50.8 ตร.ว.

รหัส DECHMSH0138001

บ้านเดี่ยว ที่อยู่ เลขที่ 174/181 หมู่บ้านนันทนา 2 ถนนเชียงใหม่-พร้าว ตำบลหนองหาร อำเภอสินทราย เชียงใหม่

ราคาตั้งขาย 2,835,000 บาท



เมืองเชียงใหม่

★★★

เนื้อที่ 18.8 ตร.ว. รหัส DECHMCB0124001

อาคารพาณิชย์ ที่อยู่ เลขที่ 96/2 โครงการอรสิริน ถนนเชียงใหม่-พร้าว ตำบลฟ้าฮ่าม อำเภอเมืองเชียงใหม่ เชียงใหม่

ราคาตั้งขาย ~~6,600,000~~ บาท

ราคาพิเศษ 4,900,000 บาท

ตั้งวันที่ 07 ก.ย. 2568

เมืองเชียงใหม่

★

เนื้อที่ 16 ตร.ว. รหัส DECHMCB0126001

อาคารพาณิชย์ ที่อยู่ เลขที่ 161/49 โครงการกรีนพลัส 3 ถนนเชียงใหม่-ดอยสะเก็ด (ทล.118) ตำบลหนองป่าครั่ง อำเภอเมืองเชียงใหม่ เชียงใหม่

ราคาตั้งขาย 7,350,000 บาท



สันทราย

★★★

รหัส DECHMCB0133001

อาคารพาณิชย์ ที่อยู่ เลขที่ 110/7 ถนนเชียงใหม่-พร้าว (ทล.1001) ตำบลหนองหาร อำเภอสันทราย เชียงใหม่

ราคาตั้งขาย 7,245,000 บาท

ราคาพิเศษ 6,693,000 บาท

ตั้งวันที่ 31 ธ.ค. 2568



เมืองเชียงใหม่

★★★

รหัส DNCHMCB0100001

อาคารพาณิชย์ ที่อยู่ เลขที่ 34/7 ถนนเชียงใหม่-พร้าว (ทล.1001) ตำบลฟ้าฮ่าม อำเภอเมืองเชียงใหม่ เชียงใหม่

ราคาตั้งขาย 5,775,000 บาท

ราคาพิเศษ 5,225,000 บาท

ตั้งวันที่ 31 ธ.ค. 2568



เมืองเชียงใหม่

★

รหัส DRCHMCB0101001

อาคารพาณิชย์ ที่อยู่ เลขที่ 411/39 ถนนมหิดล (ทล.1141) ตำบลหนองหอย อำเภอเมืองเชียงใหม่ เชียงใหม่

ราคาตั้งขาย 4,305,000 บาท



เมืองเชียงใหม่

★

รหัส DECHMCU0111001

ห้องชุดพักอาศัย ที่อยู่ เลขที่ 156/17 พาราโน คอนโด แอท เชียงใหม่ ถนนเชียงใหม่-บ้านสหกรณ์ (ทล.1317) ตำบลท่าศาลา อำเภอเมืองเชียงใหม่ เชียงใหม่

ราคาตั้งขาย 1,587,000 บาท

เนื้อที่ 30.21 ตร.ม.



เมืองเชียงใหม่

★

รหัส DDCHMCU0107001

ห้องชุดพักอาศัย ที่อยู่ เลขที่ 420/213 (เลขห้อง 319) ปันนา เรซซิเดนท โอเอซิส 2 ชั้น 3 ตำบลลวดเกต อำเภอเมืองเชียงใหม่ เชียงใหม่

ราคาตั้งขาย 1,525,000 บาท

ราคาพิเศษ 1,409,000 บาท

ตั้งวันที่ 31 ธ.ค. 2568

เนื้อที่ 32.26 ตร.ม.



เมืองเชียงใหม่

★★★

รหัส DDCHMCU0104001

ห้องชุดพักอาศัย ที่อยู่ เลขที่ 166/69 เดอะเกรเซอร์ 1 ตึก B ชั้น 5 ตำบลหนองป่าครั่ง อำเภอเมืองเชียงใหม่ เชียงใหม่

ราคาตั้งขาย 3,582,000 บาท

ราคาพิเศษ 3,241,000 บาท

ตั้งวันที่ 31 ธ.ค. 2568

เนื้อที่ 52.48 ตร.ม.



สำนักงานเชียงใหม่ แก้วนครรัฐ



เมืองเชียงใหม่



เนื้อที่ 1-0-30 ไร่ รหัส DTCHMAB0100001

อพาร์ทเมนท์ ที่อยู่ ถนนเจริญเมือง ซอย 7 ตำบลท่าศาลา อำเภอเมืองเชียงใหม่ เชียงใหม่

ราคาตั้งขาย 17,410,000 บาท

สันทราย



เนื้อที่ 42 ตร.ว. รหัส DECHMCB0132001

อพาร์ทเมนท์ ที่อยู่ เลขที่ 231/9-10 ถนนสายเชียงใหม่-เชียงราย(ทล.118) ตำบลสันนาเม็ง อำเภอสันทราย เชียงใหม่

ราคาตั้งขาย ~~8,190,000~~ บาท

ราคาพิเศษ **7,410,000 บาท**

ตั้งวันที่ 31 ส.ค. 2568



สันทราย

★ เนื้อที่ 122 ตร.ว. รหัส DACHMAB0100001 อพาร์ทเมนท์ ที่อยู่ เลขที่ 316 ถนนเลียบคลองชลประทาน ซอย 3 ตำบลป่าไผ่ อำเภอสันทราย เชียงใหม่

ราคาตั้งขาย 5,567,000 บาท



สันทราย

★ เนื้อที่ 70.6 ตร.ว. รหัส DDCHMAB0100001 อพาร์ทเมนท์ ที่อยู่ ซอย 4 ชุมชนสหกรณ์นิคม 2 ถนนสันทรายน้อย-แม่โจ้ (ทล.1367) ตำบลหนองหาร อำเภอสันทราย เชียงใหม่

ราคาตั้งขาย 5,790,000 บาท



แม่แตง

★ เนื้อที่ 2 ไร่ รหัส DACHMFT0110001 โรงงาน ที่อยู่ เลขที่ 148 ถนนเชียงใหม่-ฝาง (ทล.107) ตำบลอินทิล อำเภอแม่แตง เชียงใหม่

ราคาตั้งขาย ~~7,937,000~~ บาท

ราคาพิเศษ **7,408,000 บาท**

ตั้งวันที่ 31 ส.ค. 2568



ฝาง

★★ เนื้อที่ 20-3-27 ไร่ รหัส CCHMVL0252001 ที่ดินเปล่า ที่อยู่ ซอยหนองต๋ม 4 ถนนฝาง-ท่าตอน (ทล.1089) ตำบลเวียง อำเภอฝาง เชียงใหม่

ราคาตั้งขาย 9,618,000 บาท



สันกำแพง

★ เนื้อที่ 7-0-87 ไร่ รหัส 15CHMVL0032000 ที่ดินเปล่า ที่อยู่ โครงการเชียงใหม่ คันทรี การ์เด็น ถนนเชียงใหม่-สันกำแพง (ทล.1006) ตำบลสันกำแพง อำเภอสันกำแพง เชียงใหม่

ราคาตั้งขาย ~~14,291,000~~ บาท

ราคาพิเศษ **10,400,000 บาท**

ตั้งวันที่ 31 ส.ค. 2568



ดอยสะเก็ด

★★ เนื้อที่ 161 ตร.ว. รหัส 20CHMVL0015000 ที่ดินเปล่า ที่อยู่ โครงการโชคอำนวย ถนนดอยสะเก็ด-บ่อสร้าง (ทล.1014) ตำบลสาหร่ายราษฎร์ อำเภอดอยสะเก็ด เชียงใหม่

ราคาตั้งขาย 846,000 บาท



เครื่องเงินและเครื่องเขิน

เครื่องเงินและเครื่องเขินเป็นงานหัตถกรรมที่มีความประณีตและโดดเด่นของเชียงใหม่ มีลวดลายสวยงามและดีไซน์เป็นเอกลักษณ์ สะท้อนถึงวัฒนธรรมและภูมิปัญญาท้องถิ่นที่ทรงคุณค่า เหมาะสำหรับเป็นของขวัญหรือของตกแต่งที่มีความงดงามและคลาสสิก

สำนักงาน

เชียงใหม่

เจริญเมือง



สแกนเพื่อชม
รายการทรัพย์สิน

ทรัพย์สินเด่น

เมืองเชียงใหม่



เนื้อที่ 57.6 ตร.ว. รหัส DDCHMCB0109001

อาคารพาณิชย์ ที่อยู่ เลขที่ 505/21-22 ถนนสมโภชเชียงใหม่ 700 ปี ตำบลแม่เหียะ อำเภอเมืองเชียงใหม่ เชียงใหม่

ราคาตั้งขาย 12,075,000 บาท



เมืองลำพูน



เนื้อที่ 7-0-14.8 ไร่ รหัส LLPOVL0125001

ที่ดินเปล่า ที่อยู่ ถนนสายบ้านเซตวัน-นิคดา (aw.3204) ตำบลเหมืองจี้ อำเภอเมืองลำพูน ลำพูน

ราคาตั้งขาย 8,867,000 บาท



เมืองเชียงใหม่



เนื้อที่ 34.47 ตร.ม. รหัส DICHMCU016001

ห้องชุดพักอาศัย ที่อยู่ เลขที่ 607 ชั้น 6 โครงการพร้อมท์ คอนโด ถนนซูเปอร์ไฮเวย์เชียงใหม่-ลำปาง ตำบลช้างเผือก อำเภอเมืองเชียงใหม่ เชียงใหม่

ราคาตั้งขาย 2,715,000 บาท

ราคาพิเศษ 2,456,000 บาท

ตั้งวันที่ 31 ส.ค. 2568



เมืองลำพูน



เนื้อที่ 1-0-43.7 ไร่ รหัส LLPOOB0100001

อาคารสำนักงาน ที่อยู่ เลขที่ 544 ถนนเจริญราษฎร์ ตำบลในเมือง อำเภอเมืองลำพูน ลำพูน

ราคาตั้งขาย 17,120,000 บาท



สารภี



เนื้อที่ 4-2-36 ไร่ รหัส LCHMFT0101001

โรงงาน ที่อยู่ บ้านไร่ดงต้นผึ้ง หมู่ที่ 8 ถนนบ้านป่าเตื่อ-บ้านล้องปู่หมื่น ตำบลชีวมุง อำเภอสารภี เชียงใหม่

ราคาตั้งขาย 8,759,000 บาท



เมืองเชียงใหม่



เนื้อที่ 61.6 ตร.ว. รหัส DCCHMSH0102001

บ้านเดี่ยว ที่อยู่ เลขที่ 211/190 หมู่บ้านสิวลี
คลองชลฯ-เชียงใหม่ ซอย 27 ตำบลแม่เหียะ
อำเภอเมืองเชียงใหม่ เชียงใหม่

ราคาตั้งขาย ~~5,513,000~~ บาท
ราคาพิเศษ **4,700,000** บาท

ถึงวันที่ 31 ส.ค. 2568

สารภี



เนื้อที่ 107.3 ตร.ว. รหัส DECHMSH0181001

บ้านเดี่ยว ที่อยู่ เลขที่ 118/8 หมู่บ้านบ้านพรสวรรค์
ถนนป่าแดด-บ้านธิ (ทล.1189) ตำบลสารภี
อำเภอสารภี เชียงใหม่

ราคาตั้งขาย 2,625,000 บาท



เมืองเชียงใหม่



เนื้อที่ 63.5 ตร.ว.

รหัส DECHMSH0299001

บ้านเดี่ยว ที่อยู่ เลขที่ 88/88 หมู่บ้านศุภาลัย
การ์เด้นวิลล์ ถนนเชียงใหม่-ฮอด (ทล.108)
ตำบลป่าแดด อำเภอเมืองเชียงใหม่ เชียงใหม่

ราคาตั้งขาย ~~6,090,000~~ บาท ราคาพิเศษ **5,300,000** บาท

ถึงวันที่ 31 ส.ค. 2568



หางดง



เนื้อที่ 200 ตร.ว.

รหัส DECHMSH0332001

บ้านเดี่ยว ที่อยู่ เลขที่ 147/249 ซอย 3
หมู่บ้านรุ่งอรุณ 3 ตำบลหางดง อำเภอหางดง
เชียงใหม่

ราคาตั้งขาย 6,615,000 บาท



เมืองเชียงใหม่



เนื้อที่ 43.6 ตร.ว.

รหัส DICHMSH0114001

บ้านเดี่ยว ที่อยู่ เลขที่ 499/243 หมู่บ้านแสงเพชร
ถนนสมโภชเชียงใหม่ 700 ปี ตำบลป่าแดด
อำเภอเมืองเชียงใหม่ เชียงใหม่

ราคาตั้งขาย ~~2,310,000~~ บาท ราคาพิเศษ **2,000,000** บาท

ถึงวันที่ 31 ส.ค. 2568



สารภี



เนื้อที่ 141.20 ตร.ว.

รหัส DECHMSH0284001

บ้านเดี่ยว ที่อยู่ เลขที่ 99/23 โครงการศุภาลัยวิลล์
ถนนวงแหวนรอบกลาง ตำบลไชยสถาน อำเภอสารภี
เชียงใหม่

ราคาตั้งขาย 7,035,000 บาท



สารภี



เนื้อที่ 52.5 ตร.ว.

รหัส DECHMSH0232001

บ้านเดี่ยว ที่อยู่ เลขที่ 222/44 หมู่บ้านบุญฟ้า
แกรนด์โฮม ถนนเชียงใหม่-บ้านสหกรณ์ (ทล.1317)
ตำบลป่าบง อำเภอสารภี เชียงใหม่

ราคาตั้งขาย ~~2,940,000~~ บาท ราคาพิเศษ **2,660,000** บาท

ถึงวันที่ 31 ส.ค. 2568



สารภี



เนื้อที่ 41.5 ตร.ว.

รหัส DDCHMSH0150001

บ้านเดี่ยว ที่อยู่ เลขที่ 88/12 หมู่บ้านริษดา 4
ถนนวงแหวนรอบนอก ตำบลไชยสถาน
อำเภอสารภี เชียงใหม่

ราคาตั้งขาย ~~2,625,000~~ บาท ราคาพิเศษ **2,325,000** บาท

ถึงวันที่ 31 ส.ค. 2568



สำนักงานเชียงใหม่ เจริญเมือง



เมืองเชียงใหม่



เนื้อที่ 53 ตร.ว. รหัส DECHMSH0283001

บ้านเดี่ยว ที่อยู่ เลขที่ 114/14 หมู่บ้านชั้นพอร์ซิเรส วิลลิต่ำลป่าแดด อำเภอเมืองเชียงใหม่ เชียงใหม่

ราคาตั้งขาย ~~2,820,000~~ บาท
ราคาพิเศษ **2,551,000** บาท

ถึงวันที่ 31 ธ.ค. 2568

สารภี



เนื้อที่ 21 ตร.ว. รหัส DECHMCB0118001

อาคารพาณิชย์ ที่อยู่ เลขที่ 179/4 ถนนลำพูน-เชียงใหม่(สายเก่า) ตำบลยางเนิ้ง อำเภอสารภี เชียงใหม่

ราคาตั้งขาย **3,780,000** บาท



เมืองเชียงใหม่



เนื้อที่ 27.7 ตร.ว.

รหัส DDCHMTH0104001

ทาวน์เฮ้าส์ ที่อยู่ เลขที่ 389/165 ซอยบ้านใหม่สามัคคี 5 ถนนเชียงใหม่-ฮอด (กม.108) ตำบลแม่เหียะ อำเภอเมืองเชียงใหม่ เชียงใหม่

ราคาตั้งขาย **2,415,000** บาท



เมืองเชียงใหม่



เนื้อที่ 49.35 ตร.ม.

รหัส DICHMCU0108001

ห้องชุดพักอาศัย ที่อยู่ เลขที่ 88/64 โครงการอิมมา การ์เด็นคอบโมดิเมียม อาคาร 2 ชั้น 1 ถนนโชตนา ตำบลช้างเผือก อำเภอเมืองเชียงใหม่ เชียงใหม่

ราคาตั้งขาย ~~3,887,000~~ บาท **ราคาพิเศษ 2,900,000** บาท
ถึงวันที่ 31 ธ.ค. 2568



เมืองเชียงใหม่



เนื้อที่ 32.41 ตร.ม.

รหัส DICHMCU0103001

ห้องชุดพักอาศัย ที่อยู่ เลขที่ 108 ชนยุบล บูเลอวาร์ดคอบโมดิเมียม ชั้น 1 ตำบลสุเทพ อำเภอเมืองเชียงใหม่ เชียงใหม่

ราคาตั้งขาย ~~1,566,000~~ บาท **ราคาพิเศษ 1,300,000** บาท
ถึงวันที่ 31 ธ.ค. 2568



เมืองเชียงใหม่



เนื้อที่ 1-2-14.2 ตร.ว.

รหัส DRCHMSH0106001

บ้านเดี่ยว ที่อยู่ เลขที่ 235/8 หมู่ 8 หมู่บ้านปรานต์ เอ็กชิลลิวซ์ ตำบลแม่เหียะ อำเภอเมืองเชียงใหม่ เชียงใหม่

ราคาตั้งขาย **42,981,000** บาท



เมืองเชียงใหม่



เนื้อที่ 141.3 ตร.ว.

รหัส DACHMSH0150001

บ้านเดี่ยว ที่อยู่ เลขที่ 126/226 หมู่บ้านเชียงใหม่วิลล่า 2 ถนนมหิดล(กม.1141) ตำบลป่าแดด อำเภอเมืองเชียงใหม่ เชียงใหม่

ราคาตั้งขาย **7,342,000** บาท



เมืองเชียงใหม่



เนื้อที่ 19.4 ตร.ว.

รหัส DDCHMTH0102001

ทาวน์เฮ้าส์ ที่อยู่ เลขที่ 158/22 หมู่บ้านเวียงพิงค์ ถนนเชียงใหม่-หางดง (กม.108) ตำบลป่าแดด อำเภอเมืองเชียงใหม่ เชียงใหม่

ราคาตั้งขาย **1,995,000** บาท



สันป่าตอง



เนื้อที่ 17-0-49 ไร่ รหัส MCHMFT0100001

โรงงาน ที่อยู่ ถนนเชียงใหม่-ฮอด (ถ.108)
กม. 20-21 ตำบลสันกลาง
อำเภอสันป่าตอง เชียงใหม่

ราคาตั้งขาย 75,915,000 บาท

จอมทอง



เนื้อที่ 24-3-33 ไร่ รหัส 26CHMVL0001000

ที่ดินเปล่า ที่อยู่ ถนนเชียงใหม่-ฮอด (ถ.108)
กม. 49-50 ตำบลช่วงเปา อำเภอจอมทอง
เชียงใหม่

ราคาตั้งขาย 31,289,000 บาท



เมืองเชียงใหม่



เนื้อที่ 36 ตร.ว.

รหัส DECHMCB0107001

อาคารพาณิชย์ ที่อยู่ เลขที่ 194,196 ถนนวังสิงห์คำ
(ป่าตัน) ตำบลป่าตัน อำเภอเมืองเชียงใหม่
เชียงใหม่

ราคาตั้งขาย 8,085,000 บาท **ราคาพิเศษ 7,600,000 บาท**
ตั้งวันที่ 31 ส.ค. 2568



เมืองเชียงใหม่



เนื้อที่ 20 ตร.ว.

รหัส DECHMCB0136001

อาคารพาณิชย์ ที่อยู่ เลขที่ 9/18 โครงการ 147
อควิว ถนนเจ็ดยอด-ช่างเคียน ตำบลช้างเผือก
อำเภอเมืองเชียงใหม่ เชียงใหม่

ราคาตั้งขาย 6,825,000 บาท **ราคาพิเศษ 5,600,000 บาท**
ตั้งวันที่ 31 ส.ค. 2568



เมืองเชียงใหม่



เนื้อที่ 42.8 ตร.ว.

รหัส DDCHMCB0104001

อาคารพาณิชย์ ที่อยู่ เลขที่ 50/3-4 ซอย 5
ถนนเวสาลี ตำบลช้างเผือก อำเภอเมืองเชียงใหม่
เชียงใหม่

ราคาตั้งขาย 6,394,000 บาท



หางดง



เนื้อที่ 8-1-91 ไร่

รหัส DDCHMFT0101001

โรงงาน ที่อยู่ ซอยอุตสาหกรรมบ้านถวาย ถนนแยก
ทางหลวง 108-บ้านถวาย (อบจ.ชม.2001)
ตำบลขุนคอง อำเภอหางดง เชียงใหม่

ราคาตั้งขาย 23,639,000 บาท



สันป่าตอง



เนื้อที่ 3-3-62 ไร่

รหัส DTCHMVL0107001

ที่ดินเปล่า ที่อยู่ ถนนเชียงใหม่-ฮอด (ถ.108)
บ้านร่องสร้าน ตำบลลุยหว่า อำเภอสันป่าตอง
เชียงใหม่

ราคาตั้งขาย 5,741,000 บาท **ราคาพิเศษ 5,194,000 บาท**
ตั้งวันที่ 31 ส.ค. 2568



สันป่าตอง



เนื้อที่ 1-0-26 ไร่

รหัส DACHMVL0246001

ที่ดินเปล่า ที่อยู่ หมู่บ้านเบญจอรังค์ ถนนเสียบคลอง
ชลประทาน แยกจากถนนเชียงใหม่-ฮอด (ถ.108)
ตำบลสันกลาง อำเภอสันป่าตอง เชียงใหม่

ราคาตั้งขาย 1,924,000 บาท



สำนักงานเชียงใหม่ เจริญเมือง



เมืองลำพูน



เนื้อที่ 91.2 ตร.ว. รหัส DELPOSH0121001

บ้านเดี่ยว ที่อยู่ เลขที่ 144/11 s หมู่บ้านลำพูนพลอริช หมู่ที่ 7 ถนนริมปิง-สบทา (ทล.3012) ตำบลต้นธง อำเภอเมืองลำพูน ลำพูน

ราคาตั้งขาย 3,150,000 บาท

เมืองลำพูน



เนื้อที่ 21.2 ตร.ว. รหัส DNLPOCB0100001

อาคารพาณิชย์ ที่อยู่ เลขที่ 215 ถนนลำพูน-ป่าซาง(ทล.106) ตำบลต้นธง อำเภอเมืองลำพูน ลำพูน

ราคาตั้งขาย ~~2,625,000~~ บาท
ราคาพิเศษ 2,200,000 บาท

ตั้งวันที่ 31 ธ.ค. 2568



ถนนสายลำพูน-ป่าซาง (ทล.106)



ทางดง

★ เนื้อที่ 23-2-21 ไร่ รหัส DLCHMVL0101001 ที่ดินเปล่า ที่อยู่ ถนนบ้านต้นเหือด-บ้านต้นจิว แยกจากถนนทางดง-ท่าขี้เหล็ก ตำบลบ้านแหวน อำเภอทางดง เชียงใหม่

ราคาตั้งขาย ~~31,655,000~~ บาท ราคาพิเศษ 26,500,000 บาท ตั้งวันที่ 15 มิ.ย. 2568



เมืองลำพูน

★★★★ เนื้อที่ 68.8 ตร.ว. รหัส DELPOTH0101001 ทาวน์เฮ้าส์ ที่อยู่ เลขที่ 28/9 ,28/10 สนามกีฬา ซอย 2 ถนนสนามกีฬา ตำบลในเมือง อำเภอเมืองลำพูน ลำพูน

ราคาตั้งขาย 3,019,000 บาท

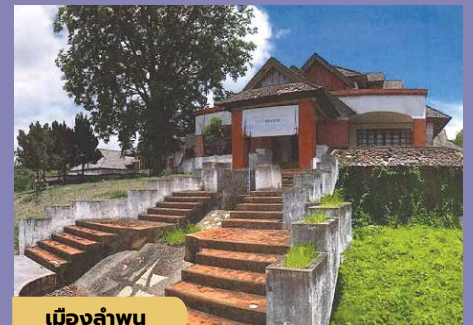

เมืองลำพูน

★ เนื้อที่ 108-3-27.2 ไร่ รหัส ALPOHB0100001 Hotel Building ที่อยู่ โครงการม่อนแสงดาว ถนนบ้านป่าสัก-บ้านบุชา (ลพ.3002) ตำบลหนองหมาม อำเภอเมืองลำพูน ลำพูน

ราคาตั้งขาย 47,112,000 บาท

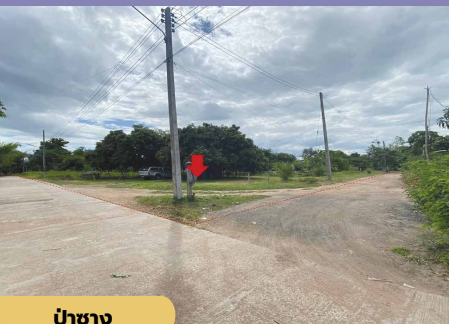

ป่าซาง

★★ เนื้อที่ 34-3-4 ไร่ รหัส ULPOVL0010000 ที่ดินเปล่า ที่อยู่ หมู่บ้านแม่ยาว หมู่ที่ 3 ซอย 5/2 ตำบลนครเจริญ อำเภอป่าซาง ลำพูน

ราคาตั้งขาย 7,300,000 บาท



เมืองลำพูน

★ เนื้อที่ 3-0-63 ไร่ รหัส DELPOVL0102001 ที่ดินเปล่า ที่อยู่ ถนนบ้านดอยครึ่ง-บ้านดอยแต ถนนแม่กา-ท่าจักร (ทล.1033) ตำบลเหมืองจี้ อำเภอเมืองลำพูน ลำพูน

ราคาตั้งขาย 1,592,000 บาท



เมืองลำพูน

★★ เนื้อที่ 1-1-25.1 ไร่ รหัส ALPOVL0017001 ที่ดินเปล่า ที่อยู่ โครงการม่อนแสงดาว ถนนบ้านป่าสัก-บ้านบุชา (ลพ.3002) ตำบลหนองหมาม อำเภอเมืองลำพูน ลำพูน

ราคาตั้งขาย ~~828,000~~ บาท ราคาพิเศษ 749,000 บาท ตั้งวันที่ 31 ธ.ค. 2568



ชาและกาแฟจากดอยแม่สลอง

ชาคุณภาพสูง เช่น ชาอู่หลง และกาแฟสดหอมกรุ่น สะท้อนเอกลักษณ์จากแหล่งปลูกบนยอดดอยแม่สลอง ด้วยสภาพอากาศและดินที่อุดมสมบูรณ์ ให้รสชาติและกลิ่นหอมเป็นเอกลักษณ์

สำนักงาน

เชียงใหม่



สแกนเพื่อชม
รายการทรัพย์สิน

ทรัพย์สินเด่น



เมืองพะเยา



เนื้อที่ 153.4 ตร.ว. รหัส 99PYOOB0100001

อาคารสำนักงาน ที่อยู่ เลขที่ 913/4
ถนนพหลโยธิน ตำบลในเวียง
อำเภอเมืองพะเยา พะเยา

ราคาตั้งขาย 24,446,000 บาท



ดอกคำใต้



เนื้อที่ 22-2-62 ไร่ รหัส BPYOSH0129000

บ้านเดี่ยว ที่อยู่ ถนนสว่างอารมณ์ (ถ.1021)
ตำบลสว่างอารมณ์ อำเภอดอกคำใต้
พะเยา

ราคาตั้งขาย 7,374,000 บาท



เมืองเชียงใหม่



เนื้อที่ 1-1-38 ไร่ รหัส DECHRSH0139001

บ้านเดี่ยว ที่อยู่ เลขที่ 144 หมู่ที่ 6 หองบึง ซอย 5 ถนนสายเด่ห้า-ดงมะเดะ
(ถ.1211) ตำบลรอบเวียง อำเภอเมืองเชียงใหม่
เชียงใหม่

ราคาตั้งขาย 9,449,000 บาท

ราคาพิเศษ 8,000,000 บาท

ตั้งวันที่ 05 พ.ค. 2568



เมืองเชียงใหม่



เนื้อที่ 58.1 ตร.ว. รหัส DECHRSH0147001

บ้านเดี่ยว ที่อยู่ เลขที่ 288/26 หมู่บ้านสวัสดี ศรีเวียง-เชียงใหม่
ถนนเชียงใหม่-เวียงชัย (ถ.1233) ตำบลรอบเวียง
อำเภอเมืองเชียงใหม่ เชียงใหม่

ราคาตั้งขาย 4,725,000 บาท

ราคาพิเศษ 3,900,000 บาท

ตั้งวันที่ 31 ธ.ค. 2568



เมืองพะเยา



เนื้อที่ 1-2-30.4 ไร่ รหัส DDPYOSH0106001

บ้านเดี่ยว ที่อยู่ เลขที่ 171 ถนนพหลโยธิน (ถ.1)
ตำบลแม่กา อำเภอเมืองพะเยา
พะเยา

ราคาตั้งขาย 7,298,000 บาท

ราคาพิเศษ 5,900,000 บาท

ตั้งวันที่ 15 มิ.ย. 2568

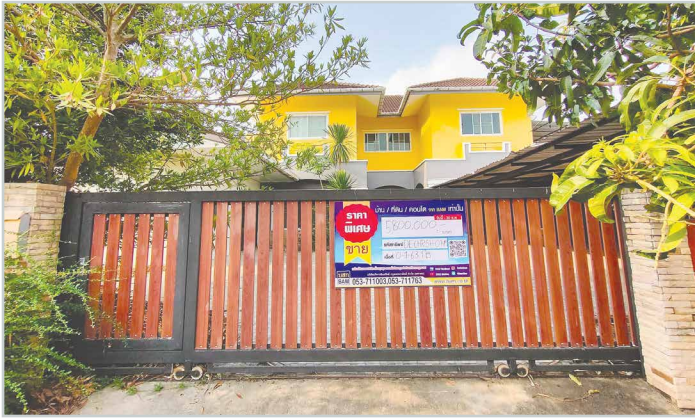

เมืองเชียงราย



เนื้อที่ 163.1 ตร.ว. รหัส DECHRSH0149001

บ้านเดี่ยว ที่อยู่ เลขที่ 171 หมู่บ้านสินธานี 2 ถนนเชียงราย-เทิง (ทล.1020) ตำบลท่าสาย อำเภอเมืองเชียงราย เชียงราย

ราคาตั้งขาย ~~7,025,000~~ บาท

ราคาพิเศษ **5,800,000** บาท

ตั้งวันที่ 31 ส.ค. 2568

เมืองเชียงราย



เนื้อที่ 149.7 ตร.ว. รหัส DECHRSH0106001

บ้านเดี่ยว ที่อยู่ เลขที่ 31/16 หมู่บ้านริมจันทร์ธานี ถนนเชียงราย-เวียงชัย (ทล.1233) ตำบลรอบเวียง อำเภอเมืองเชียงราย เชียงราย

ราคาตั้งขาย ~~5,931,000~~ บาท

ราคาพิเศษ **4,800,000** บาท

ตั้งวันที่ 31 ส.ค. 2568



เมืองเชียงราย



เนื้อที่ 5 ไร่

รหัส HCHRSH0103001

บ้านเดี่ยว ที่อยู่ เลขที่ 44/1 ถนนอ้อมดอย ซอย 2 ตำบลรอบเวียง อำเภอเมืองเชียงราย เชียงราย

ราคาตั้งขาย 17,251,000 บาท



เมืองเชียงราย



เนื้อที่ 71.1 ตร.ว.

รหัส DECHRSH0146001

บ้านเดี่ยว ที่อยู่ เลขที่ 100/436 หมู่บ้านเคหะชุมชน เชียงราย ถนนพหลโยธิน (ทล.1) ตำบลสันทราย อำเภอเมืองเชียงราย เชียงราย

ราคาตั้งขาย 1,890,000 บาท



เมืองเชียงราย



เนื้อที่ 51 ตร.ว.

รหัส DACHRSH0110001

บ้านเดี่ยว ที่อยู่ เลขที่ 718 หมู่บ้านข้าวแคร่ ถนนสนามบินนานาชาติ ตำบลบ้านดู่ อำเภอเมืองเชียงราย เชียงราย

ราคาตั้งขาย ~~1,838,000~~ บาท

ราคาพิเศษ **1,350,000** บาท

ตั้งวันที่ 31 ส.ค. 2568



เชียงของ



เนื้อที่ 94 ตร.ว.

รหัส DECHRSH0128001

บ้านเดี่ยว ที่อยู่ ถนนเทิง-เชียงของ (ทล.1020) ตำบลศรี้ง อำเภอเชียงของ เชียงราย

ราคาตั้งขาย ~~2,472,000~~ บาท

ราคาพิเศษ **2,000,000** บาท

ตั้งวันที่ 31 ส.ค. 2568



แม่จัน



เนื้อที่ 24-1-95 ไร่

รหัส DDCHRSH0105001

บ้านเดี่ยว ที่อยู่ ถนนแม่คำบ้านใหม่-บ้านสันตาร่องกือ ตำบลแม่คำ อำเภอแม่จัน เชียงราย

ราคาตั้งขาย 6,182,000 บาท



แม่จัน



เนื้อที่ 67 ตร.ว.

รหัส DTCHRSH0101001

บ้านเดี่ยว ที่อยู่ ซอยลาวจกราช 1 ถนนลาวจกราช ตำบลแม่จัน อำเภอแม่จัน เชียงราย

ราคาตั้งขาย 4,145,000 บาท



สำนักงานเชียงราย



เมืองเชียงราย



เนื้อที่ 60 ตร.ว. รหัส DECHRSH0174001

บ้านเดี่ยว ที่อยู่ เลขที่ 610/136 หมู่บ้านสินธานี 10 ถนนกาสะลอง ตำบลริมกก อำเภอเมืองเชียงราย เชียงราย

ราคาตั้งขาย ~~4,515,000~~ บาท

ราคาพิเศษ **4,257,000** บาท

ตั้งวันที่ 31 ส.ค. 2568

เวียงชัย



เนื้อที่ 60 ตร.ว. รหัส DECHRSH0157001

บ้านเดี่ยว ที่อยู่ เลขที่ 192/276 หมู่บ้านรัตนบุรี ถนนศรีทรายมูล-บ้านด้าย (ทล.1233) ตำบลเวียงชัย อำเภอเวียงชัย เชียงราย

ราคาตั้งขาย ~~2,363,000~~ บาท

ราคาพิเศษ **1,980,000** บาท

ตั้งวันที่ 22 ส.ค. 2568



แม่จัน



เนื้อที่ 285 ตร.ว.

รหัส DACHRSH0103001

บ้านเดี่ยว ที่อยู่ หมู่บ้านป่าบงหลวง หมู่ 3 ถนนสายบ้านป่าสักหลวง-บ้านแม่คำน้ำลัด ตำบลจันจว้าใต้ อำเภอแม่จัน เชียงราย

ราคาตั้งขาย 2,308,000 บาท



แม่จัน



เนื้อที่ 286 ตร.ว.

รหัส DECHRSH0131001

บ้านเดี่ยว ที่อยู่ เลขที่ 41,41/2 บ้านสันหลวงใต้ ซอย 2 ถนนแม่จัน-เชียงแสน (ทล.1016) ตำบลจอมสวรรค์ อำเภอแม่จัน เชียงราย

ราคาตั้งขาย 1,708,000 บาท

ราคาพิเศษ **1,300,000** บาท

ตั้งวันที่ 31 ส.ค. 2568



แม่ลาว



เนื้อที่ 3-0-30 ไร่

รหัส DECHRSH0101001

บ้านเดี่ยว ที่อยู่ เลขที่ 177 บ้านห้วยสามดอกจัน-บ้านห้วยสามพลับพลา (ขร.1003) ตำบลจอมหมอกแก้ว อำเภอแม่ลาว เชียงราย

ราคาตั้งขาย 6,319,000 บาท



เมืองเชียงราย



เนื้อที่ 20.8 ตร.ว.

รหัส DECHRTH0103001

ทาวน์เฮ้าส์ ที่อยู่ เลขที่ 388/198 หมู่บ้านอมรินทร์ วิลเลจ ตำบลบ้านดู่ อำเภอเมืองเชียงราย เชียงราย

ราคาตั้งขาย 1,922,000 บาท

ราคาพิเศษ **1,812,000** บาท

ตั้งวันที่ 31 ส.ค. 2568



แม่จัน



เนื้อที่ 19.30 ตร.ว.

รหัส DECHRBC0120001

ทาวน์เฮ้าส์ ที่อยู่ หมู่บ้าน สันทราย แม่จัน ถนนแม่จัน-เชียงแสน (ทล.1060) ตำบลสันทราย อำเภอแม่จัน เชียงราย

ราคาตั้งขาย 2,594,000 บาท

ราคาพิเศษ **2,100,000** บาท

ตั้งวันที่ 31 ส.ค. 2568



แม่จัน



เนื้อที่ 19.50 ตร.ว.

รหัส BCHRTH0116001

ทาวน์เฮ้าส์ ที่อยู่ หมู่บ้าน สันทราย แม่จัน ถนนแม่จัน-เชียงแสน (ทล.1060) ตำบลสันทราย อำเภอแม่จัน เชียงราย

ราคาตั้งขาย 2,594,000 บาท

ราคาพิเศษ **2,100,000** บาท

ตั้งวันที่ 31 ส.ค. 2568



เมืองเชียงราย ★

เนื้อที่ 50.1 ตร.ว. รหัส DECHRCB0117001

อาคารพาณิชย์ ที่อยู่ เลขที่ 31/27-29 หมู่บ้านริมจันทรธานี ตำบลรอบเวียง อำเภอเมืองเชียงราย เชียงราย

ราคาตั้งขาย ~~7,245,000~~ บาท

ราคาพิเศษ 6,900,000 บาท

ถึงวันที่ 05 พ.ค. 2568

พาน



เนื้อที่ 71 ตร.ว. รหัส DTCHRCB0100001

อาคารพาณิชย์ ที่อยู่ ถนนนครสวรรค์-เชียงราย ตำบลสันกลาง อำเภอพาน เชียงราย

ราคาตั้งขาย 4,725,000 บาท



ขุนตาล

★ ★ เนื้อที่ 74 ตร.ว.

รหัส DECHRCB0100001

อาคารพาณิชย์ ที่อยู่ เลขที่ 3 หมู่ที่ 12 ถนนเชียงราย-เชียงของ (ทล.1020) ตำบลต้า อำเภอกุนตาล เชียงราย

ราคาตั้งขาย 3,675,000 บาท



แม่สาย

★ เนื้อที่ 18 ตร.ว.

รหัส ECHRCB0002000

อาคารพาณิชย์ ที่อยู่ ถนนแม่จัน-แม่สาย ตำบลโป่งงาม อำเภอแม่สาย เชียงราย

ราคาตั้งขาย ~~735,000~~ บาท

ราคาพิเศษ 644,000 บาท

ถึงวันที่ 31 ธ.ค. 2568



เทิง

★ ★ ★ เนื้อที่ 4-3-15 ไร่

รหัส LCHRHB0100001

Hotel Building ที่อยู่ หมู่บ้านพีพี่ ถนนสายเทิง-เชียงราย (ทล.1020) ตำบลเวียง อำเภอเทิง เชียงราย

ราคาตั้งขาย 5,411,000 บาท



เมืองเชียงราย

★ ★ ★ เนื้อที่ 2-1-55 ไร่

รหัส MCHRVL0242001

ที่ดินเปล่า ที่อยู่ โครงการบ้านสวนนางแล ถนนพหลโยธินเชียงราย-แม่จัน ตำบลนางแล อำเภอเมืองเชียงราย เชียงราย

ราคาตั้งขาย 7,020,000 บาท



แม่สรวย

★ ★ ★ เนื้อที่ 1-2-13 ไร่

รหัส OCHRVL0142000

ที่ดินเปล่า ที่อยู่ บาลโคนี้ ฮิลล์ ถนนแม่สรวย-ฝาง ตำบลแม่สรวย อำเภอแม่สรวย เชียงราย

ราคาตั้งขาย 644,000 บาท



แม่สรวย

★ ★ ★ เนื้อที่ 1-1-10 ไร่

รหัส OCHRVL0141000

ที่ดินเปล่า ที่อยู่ บาลโคนี้ ฮิลล์ ถนนแม่สรวย-ฝาง ตำบลแม่สรวย อำเภอแม่สรวย เชียงราย

ราคาตั้งขาย 536,000 บาท



สำนักงานเชียงราย



พาน

★★

เนื้อที่ 4-1-68 ไร่ รหัส DECHRFT0100001

ที่ดินพร้อมโรงงาน ที่อยู่ เลขที่ 8 หมู่ที่ 9 ถนนพหลโยธิน (ทล.1) ตำบลแม่เย็น อำเภอพาน เชียงราย

ราคาโปรดติดต่อเจ้าหน้าที่

เชียงแสน

★★

เนื้อที่ 24-1-10 ไร่ รหัส DACHRVL0112001

ที่ดินเปล่า ที่อยู่ ถนนสายแม่สาย-เชียงแสน ตำบลเวียง อำเภอเชียงแสน เชียงราย

ราคาตั้งขาย 112,151,000 บาท



แม่สาย

★ เนื้อที่ 2-0-6 ไร่ รหัส DACHRVL0104001
ที่ดินเปล่า ที่อยู่ โครงการเบเพอร์ฮิลล์ ถนนเหมืองแดง-ทุ่งเกลือ (ขร.1041) ตำบลเกาะช้าง อำเภอแม่สาย เชียงราย

ราคาตั้งขาย 847,000 บาท



เวียงชัย

★ เนื้อที่ 1-0-54 ไร่ รหัส OCHRVL0154000
ที่ดินเปล่า ที่อยู่ โครงการศรีเวียงริสอร์ท ถนนเชียงราย-พญาเม็งราย (ทล.1152) ตำบลเวียงชัย อำเภอเวียงชัย เชียงราย

ราคาตั้งขาย 859,000 บาท



เวียงชัย

★★ เนื้อที่ 38-1-82 ไร่ รหัส BHRAG0133001 และ OCHRAG0103001
ที่เกษตร ที่อยู่ ถนนสายหัวดอย-สันสลัก ตำบลลอนคิลา อำเภอเวียงชัย เชียงราย

ราคาตั้งขาย 12,749,000 บาท



เมืองพะเยา

★ เนื้อที่ 226.3 ตร.ว. รหัส DDPYOSH0103001
บ้านเดี่ยว ที่อยู่ เลขที่ 16 ถนนรอบเวียงประตูปู่ยี่ ตำบลเวียง อำเภอเมืองพะเยา พะเยา

ราคาตั้งขาย 8,872,000 บาท **ราคาพิเศษ 7,000,000 บาท**
ตั้งวันที่ 31 ธ.ค. 2568



เมืองพะเยา

★★★ เนื้อที่ 202.4 ตร.ว. รหัส DEPYOSH0100001
บ้านเดี่ยว ที่อยู่ เลขที่ 111,111/1 หมู่ที่ 2 ถนนบ้านป่าคา-บ้านใหม่ดง (ทล.3065) ตำบลแม่ปืม อำเภอเมืองพะเยา พะเยา

ราคาตั้งขาย 3,817,000 บาท



แม่ใจ

★★★★ เนื้อที่ 97 ตร.ว. รหัส DEPYOSH0123001
บ้านเดี่ยว ที่อยู่ เลขที่ 201 หมู่บ้านวิภาวรรณ 2 ถนนพหลโยธิน (ทล.1) ตำบลศรีถ้อย อำเภอแม่ใจ พะเยา

ราคาตั้งขาย 1,481,000 บาท **ราคาพิเศษ 1,300,000 บาท**
ตั้งวันที่ 31 ธ.ค. 2568

Bam

สำนักงาน **ลำปาง**



เซรามิกลำปาง

ถ้วยชามเซรามิกคุณภาพสูง มีลวดลายไก่ที่เป็นเอกลักษณ์ ผลิตจากดินขาว
คุณภาพดี ผ่านการเผาด้วยความประณีต เป็นสินค้าที่โด่งดังและเหมาะสำหรับ
ใช้งานหรือเป็นของขวัญที่ทรงคุณค่าและสวยงาม

WWW.BAM.CO.TH

สำนักงาน ลำปาง



สแกนเพื่อชม
รายการทรัพย์สิน



เมืองลำปาง



เนื้อที่ 103 ตร.ว. รหัส HLPASH0171001

บ้านเดี่ยว ที่อยู่ เลขที่ 256/18 หมู่บ้านพรรณิ หมู่ที่ 13 ซอย 2 ถนนพหลโยธิน (ทล.1) ตำบลพิชัย อำเภอเมืองลำปาง ลำปาง

ราคาตั้งขาย ~~2,603,000~~ บาท

ราคาพิเศษ 2,000,000 บาท

ถึงวันที่ 31 ส.ค. 2568



เมืองลำปาง



เนื้อที่ 70 ตร.ว. รหัส DALPASH0122001

บ้านเดี่ยว ที่อยู่ เลขที่ 44 หมู่ที่ 5 ถนนบ้านกล้วยแพระกลาง แยกจากถนนลำปาง-แม่ทะ (ทล.1037) ตำบลกล้วยแพระ อำเภอเมืองลำปาง ลำปาง

ราคาตั้งขาย 1,322,000 บาท

ราคาพิเศษ 1,050,000 บาท

ถึงวันที่ 31 ส.ค. 2568



เมืองลำปาง



เนื้อที่ 102 ตร.ว. รหัส 31LPASH0003000

บ้านเดี่ยว ที่อยู่ เลขที่ 256/146 หมู่บ้านพรรณิ หมู่ที่ 13 ซอย 10 ถนนพหลโยธิน (ทล.1) ตำบลพิชัย อำเภอเมืองลำปาง ลำปาง

ราคาตั้งขาย 2,220,000 บาท

ทรัพย์สินเด่น



เมืองลำปาง



เนื้อที่ 86 ตร.ว. รหัส 31LPASH0004000

บ้านเดี่ยว ที่อยู่ เลขที่ 256/152 หมู่บ้านพรรณิ หมู่ที่ 13 ซอย 10 ถนนพหลโยธิน (ทล.1) ตำบลพิชัย อำเภอเมืองลำปาง ลำปาง

ราคาตั้งขาย 1,984,000 บาท

ราคาพิเศษ 1,400,000 บาท

ถึงวันที่ 31 ส.ค. 2568



เมืองลำปาง



เนื้อที่ 114 ตร.ว. รหัส HLPASH0227001

บ้านเดี่ยว ที่อยู่ เลขที่ 256/145 หมู่บ้านพรรณิ หมู่ที่ 13 ซอย 10 ถนนพหลโยธิน (ทล.1) ตำบลพิชัย อำเภอเมืองลำปาง ลำปาง

ราคาตั้งขาย 2,409,000 บาท



เมืองลำปาง



เนื้อที่ 4 ไร่

รหัส DDLPASH0121001

บ้านเดี่ยว ที่อยู่ เลขที่ 215 หมู่ที่ 3 ถนนบ้านลำปางกลางฝั่งตะวันตก ตำบลปงแสนทอง อำเภอเมืองลำปาง ลำปาง

ราคาตั้งขาย 6,328,000 บาท

เมืองลำปาง



เนื้อที่ 112 ตร.ว.

รหัส HLPASH0135001

บ้านเดี่ยว ที่อยู่ เลขที่ 796/11 หมู่บ้านรุ่งอรุณ หมู่ที่ 12 ถนนลำปาง-แจ้ห่ม (ทล.1035) ตำบลต้นธงชัย อำเภอเมืองลำปาง ลำปาง

ราคาตั้งขาย ~~1,297,000~~ บาท

ราคาพิเศษ 1,100,000 บาท

ถึงวันที่ 31 ธ.ค. 2568



เมืองลำปาง



เนื้อที่ 145 ตร.ว.

รหัส DELPASH0100001

บ้านเดี่ยว ที่อยู่ เลขที่ 256/59 หมู่บ้านพรรณี หมู่ที่ 13 ซอย 7 ถนนพหลโยธิน (ทล.1) ตำบลพิชัย อำเภอเมืองลำปาง ลำปาง

ราคาตั้งขาย 3,518,000 บาท



เมืองลำปาง



เนื้อที่ 140.4 ตร.ว.

รหัส DALPASH0113001

บ้านเดี่ยว ที่อยู่ เลขที่ 320/164 หมู่บ้านกนกวิมาน ถนนพหลโยธิน (ทล.1) ตำบลชมพู อำเภอเมืองลำปาง ลำปาง

ราคาตั้งขาย ~~3,199,000~~ บาท

ราคาพิเศษ 2,893,000 บาท

ถึงวันที่ 31 ธ.ค. 2568



เมืองลำปาง



เนื้อที่ 141 ตร.ว.

รหัส HLPASH0153001

บ้านเดี่ยว ที่อยู่ หมู่บ้านจันทิตา ถนนพหลโยธิน (ทล.1) ตำบลพิชัย อำเภอเมืองลำปาง ลำปาง

ราคาตั้งขาย 2,830,000 บาท

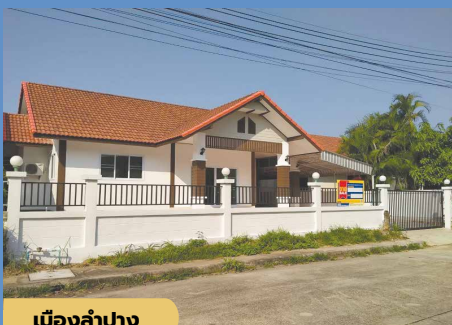

เมืองลำปาง



เนื้อที่ 80 ตร.ว.

รหัส DELPASH0148001

บ้านเดี่ยว ที่อยู่ เลขที่ 280/63 หมู่บ้านเจ.บี.ปาร์ค ถนนลำปาง-งาว ตำบลพิชัย อำเภอเมืองลำปาง ลำปาง

ราคาตั้งขาย ~~2,352,000~~ บาท

ราคาพิเศษ 1,950,000 บาท

ถึงวันที่ 31 ธ.ค. 2568



เมืองลำปาง



เนื้อที่ 194 ตร.ว.

รหัส DELPASH0101001

บ้านเดี่ยว ที่อยู่ เลขที่ 257/79 หมู่บ้านเด่นสโรชา ถนนพหลโยธิน (ทล.1) ตำบลพิชัย อำเภอเมืองลำปาง ลำปาง

ราคาตั้งขาย ~~2,217,000~~ บาท

ราคาพิเศษ 1,950,000 บาท

ถึงวันที่ 07 ก.ย. 2568



เมืองลำปาง



เนื้อที่ 99 ตร.ว.

รหัส DELPASH0151001

บ้านเดี่ยว ที่อยู่ เลขที่ 112/621 หมู่บ้านเจนแอนด์จอย ถนนบ้านนาป้อใต้-บ้านเอื้อน (ทล.1329) ตำบลต้นธงชัย อำเภอเมืองลำปาง ลำปาง

ราคาตั้งขาย ~~2,474,000~~ บาท

ราคาพิเศษ 1,700,000 บาท

ถึงวันที่ 31 ธ.ค. 2568



สำนักงานลำปาง



เมืองลำปาง



เนื้อที่ 71 ตร.ว. รหัส DDLPASH0113001

บ้านเดี่ยว ที่อยู่ เลขที่ 442 ถนนบ้านกล้วยแพะ-บ้านกล้วยกลาง ตำบลกล้วยแพะ อำเภอเมืองลำปาง ลำปาง

ราคาตั้งขาย ~~905,000~~ บาท

ราคาพิเศษ 750,000 บาท

ตั้งวันที่ 31 ส.ค. 2568

เมืองลำปาง



เนื้อที่ 116 ตร.ว. รหัส HLPASH0194001

บ้านเดี่ยว ที่อยู่ หมู่บ้านมะลิวรรณิ์แกรนด์วิว ถนนพหลโยธิน (ทล.1) ตำบลพิชัย อำเภอเมืองลำปาง ลำปาง

ราคาตั้งขาย 829,000 บาท



เมืองลำปาง



เนื้อที่ 69.5 ตร.ว.

รหัส DDLPASH0109001

บ้านเดี่ยว ที่อยู่ เลขที่ 300/270 หมู่บ้านจิตต์อารีวิลล์ ถนนพหลโยธิน (ทล.1) ตำบลพิชัย อำเภอเมืองลำปาง ลำปาง

ราคาตั้งขาย 1,560,000 บาท



เกาะคา



เนื้อที่ 129 ตร.ว.

รหัส DMLPASH0101001

บ้านเดี่ยว ที่อยู่ 32/47 หมู่บ้าน เกาะคาคันทรี่วิว ถนนพหลโยธิน(สายเก่า) ตำบลศาลา อำเภอเกาะคา ลำปาง

ราคาตั้งขาย ~~2,610,000~~ บาท

ราคาพิเศษ 2,113,000 บาท

ตั้งวันที่ 31 ส.ค. 2568



เมืองลำปาง



เนื้อที่ 241 ตร.ว.

รหัส 4LPASH0103001

บ้านเดี่ยว ที่อยู่ หมู่บ้านมะลิวรรณิ์แกรนด์วิว ถนนพหลโยธิน (ทล.1) ตำบลพิชัย อำเภอเมืองลำปาง ลำปาง

ราคาตั้งขาย 1,147,000 บาท



เกาะคา

เนื้อที่ 157 ตร.ว.

รหัส DELPASH0166001

บ้านเดี่ยว ที่อยู่ เลขที่ 69/1 ถนนเกาะคา-ห้างฉัตร (ทล.1304) ตำบลลำปางหลวง อำเภอเกาะคา ลำปาง

ราคาตั้งขาย ~~1,103,000~~ บาท

ราคาพิเศษ 900,000 บาท

ตั้งวันที่ 31 ส.ค. 2568



แม่ทะ

เนื้อที่ 129 ตร.ว.

รหัส DELPASH0116001

บ้านเดี่ยว ที่อยู่ เลขที่ 36 หมู่ที่ 7 ซอยสภะ ซอย 1 ถนนวังพร้าว-บ้านหลุก (ลพ.1003) ตำบลป่าตัน อำเภอแม่ทะ ลำปาง

ราคาตั้งขาย ~~1,605,000~~ บาท

ราคาพิเศษ 1,300,000 บาท

ตั้งวันที่ 31 ส.ค. 2568



แม่ทะ

เนื้อที่ 52 ตร.ว.

รหัส HLPASH0186001

บ้านเดี่ยว ที่อยู่ เลขที่ 127 หมู่ที่ 5 ซอย 9 ถนนบ้านแม่ปุง-บ้านป่าตัน ตำบลป่าตัน อำเภอแม่ทะ ลำปาง

ราคาตั้งขาย 834,000 บาท



เกาะคา



เนื้อที่ 148 ตร.ว. รหัส DELPASH0152001

บ้านเดี่ยว ที่อยู่ เลขที่ 60 หมู่บ้านศาลาเมือง หมู่ที่ 9 ถนนบ้านผึ้ง-บ้านศาลา ตำบลท่าผา อำเภอเกาะคา ลำปาง

ราคาตั้งขาย ~~1,705,000~~ บาท

ราคาพิเศษ 1,350,000 บาท

ตั้งวันที่ 31 ธ.ค. 2568

เกาะคา



เนื้อที่ 1-0-57 ไร่ รหัส DELPASH0114001

บ้านเดี่ยว ที่อยู่ เลขที่ 93/1 ถนนบ้านเกาะคา-บ้านน้ำล้อม ตำบลเกาะคา อำเภอเกาะคา ลำปาง

ราคาตั้งขาย 1,583,000 บาท



แม่ทะ



เนื้อที่ 126 ตร.ว.

รหัส HLPASH0157001

บ้านเดี่ยว ที่อยู่ เลขที่ 58/3 ซอยนาคว้าว ซอย 11 ถนนวังพร้าว-บ้านหลุก (ลป.1003) ตำบลป่าตัน อำเภอแม่ทะ ลำปาง

ราคาตั้งขาย ~~820,000~~ บาท

ราคาพิเศษ 650,000 บาท

ตั้งวันที่ 31 ธ.ค. 2568



เถิน



เนื้อที่ 44 ตร.ว.

รหัส DELPASH0133001

บ้านเดี่ยว ที่อยู่ เลขที่ 150 ถนนรัฐร่วมราษฎร ตำบลล้อมแรด อำเภอเถิน ลำปาง

ราคาตั้งขาย ~~1,139,000~~ บาท

ราคาพิเศษ 870,000 บาท

ตั้งวันที่ 31 ธ.ค. 2568



แม่ทะ



เนื้อที่ 22 ตร.ว.

รหัส HLPASH0102001

บ้านเดี่ยว ที่อยู่ เลขที่ 125/1 ถนนบ้านหัวเสือ-บ้านรากไม้ (ลป.2004) ตำบลหัวเสือ อำเภอแม่ทะ ลำปาง

ราคาตั้งขาย 578,000 บาท



แม่พริก



เนื้อที่ 148 ตร.ว.

รหัส DELPASH0104001

บ้านเดี่ยว ที่อยู่ ถนนแม่พริก-เถิน (ถ.1102) ตำบลแม่ปู้ อำเภอแม่พริก ลำปาง

ราคาตั้งขาย 1,517,000 บาท



แม่ทะ



เนื้อที่ 80 ตร.ว.

รหัส DELPASH0167001

บ้านเดี่ยว ที่อยู่ เลขที่ 19 หมู่ที่ 4 ซอย 3 ถนน รพช.หัวมดเกสื้อ ตำบลหัวเสือ อำเภอแม่ทะ ลำปาง

ราคาตั้งขาย ~~877,000~~ บาท

ราคาพิเศษ 750,000 บาท

ตั้งวันที่ 31 ธ.ค. 2568



เมืองลำปาง



เนื้อที่ 86 ตร.ว.

รหัส 25LPACB0001000

อาคารพาณิชย์ ที่อยู่ 288, 290 ถนนพหลโยธิน (ถ.1) ตำบลพระบาท อำเภอเมืองลำปาง ลำปาง

ราคาตั้งขาย ~~9,200,000~~ บาท

ราคาพิเศษ 7,000,000 บาท

ตั้งวันที่ 31 ธ.ค. 2568



สำนักงานลำปาง



งาน



เนื้อที่ 123 ตร.ว. รหัส DELPASH0153001

บ้านเดี่ยว ที่อยู่ เลขที่ 19 หมู่ที่ 1 ถนนพหลโยธิน (ทล.1) ตำบลบ้านร้อง อำเภองาว ลำปาง

ราคาตั้งขาย ~~1,781,000~~ บาท

ราคาพิเศษ 1,300,000 บาท

ถึงวันที่ 07 ก.ย. 2568

ห้างฉัตร



เนื้อที่ 63 ตร.ว. รหัส HLPASH0182001

บ้านเดี่ยว ที่อยู่ เลขที่ 179/1 หมู่ที่ 7 บ้านป็นจ้าวซอย 13 ถนนเกาะคา-ห้างฉัตร (ทล.1034) ตำบลห้างฉัตร อำเภห้างฉัตร ลำปาง

ราคาตั้งขาย ~~428,000~~ บาท

ราคาพิเศษ 384,000 บาท

ถึงวันที่ 31 ส.ค. 2568



เมืองลำปาง

★ เนื้อที่ 20.4 ตร.ว.

รหัส DELPACB0108001

อาคารพาณิชย์ ที่อยู่ เลขที่ 68/94 ตลาดลำปางไนท์บาซาร์ ถนนปียววรรณ ตำบลสบตุ๋ย อำเภอเมืองลำปาง ลำปาง

ราคาตั้งขาย ~~6,050,000~~ บาท **ราคาพิเศษ 5,000,000 บาท**

ถึงวันที่ 07 ก.ย. 2568



เมืองลำปาง

★★★★ เนื้อที่ 40 ตร.ว.

รหัส DELPACB0116001

อาคารพาณิชย์ ที่อยู่ เลขที่ 512,514 ถนนพหลโยธิน (ทล.1) ตำบลพระบาท (หัวเวียง) อำเภอเมืองลำปาง ลำปาง

ราคาตั้งขาย ~~4,568,000~~ บาท **ราคาพิเศษ 3,698,000 บาท**

ถึงวันที่ 31 ส.ค. 2568



เมืองลำปาง

★★ เนื้อที่ 19.9 ตร.ว.

รหัส DELPACB0107001

อาคารพาณิชย์ ที่อยู่ เลขที่ 270/15 ถนนพหลโยธิน (ทล.1) ตำบลชมพู อำเภอเมืองลำปาง ลำปาง

ราคาตั้งขาย ~~3,300,000~~ บาท **ราคาพิเศษ 2,600,000 บาท**

ถึงวันที่ 07 ก.ย. 2568



เดิม

★★ เนื้อที่ 168 ตร.ว.

รหัส LLPACB0100001

อาคารพาณิชย์ ที่อยู่ เลขที่ 259/2 ถนนเดิมบุรี ตำบลล้อมแรด อำเภเดิม ลำปาง

ราคาตั้งขาย 8,285,000 บาท



เมืองลำปาง

★★ เนื้อที่ 1 ไร่

รหัส 4LPAAB0100001

อพาร์ทเมนท์ ที่อยู่ เลขที่ 80 ซอย 22 บ้านบุ่งเกิด แยกจากถนนวชิรวารุดำเนิน (ทล.11) ตำบลพระบาท อำเภอเมืองลำปาง ลำปาง

ราคาตั้งขาย 13,955,000 บาท



เมืองลำปาง

★ เนื้อที่ 126.5 ตร.ว.

รหัส DDLPAAB0100001

อพาร์ทเมนท์ ที่อยู่ เลขที่ 505/1-8 ถนนบ้านดงสันเขิน แยกจากถนนถนนลำปาง-ห้างฉัตร (จางเทวี) ตำบลบ่อแก้ว อำเภอเมืองลำปาง ลำปาง

ราคาตั้งขาย 2,492,000 บาท



เมืองลำปาง



เนื้อที่ 4-0-4 ไร่ รหัส DHLPAOB0100001

อาคารสำนักงาน ที่อยู่ หมู่บ้านมะลิวรรณิเกรนดิว
ถนนพหลโยธิน (ทล.1) ตำบลพิชัย
อำเภอเมืองลำปาง ลำปาง

ราคาตั้งขาย 9,018,000 บาท

เมืองลำปาง



เนื้อที่ 19-0-29.2 ไร่ รหัส DHLPASH0100001

บ้านเดี่ยว ที่อยู่ ถนนพหลโยธิน (ทล.1) ตำบลชมพู
อำเภอเมืองลำปาง
ลำปาง

ราคาตั้งขาย ~~66,430,000~~ บาท

ราคาพิเศษ 50,000,000 บาท

ตั้งวันที่ 31 ธ.ค. 2568



แม่ทะ



เนื้อที่ 13-1-5.9 ไร่

รหัส DALPAFT0101001

โรงงาน ที่อยู่ ถนนบ้านพ่อน-แม่ทะ (ทล.1036)
ตำบลน้ำโจ้ อำเภอแม่ทะ
ลำปาง

ราคาตั้งขาย 12,352,000 บาท



ห้างฉัตร



เนื้อที่ 11-1-59 ไร่

รหัส DELPAFT0103001

โรงงาน ที่อยู่ ถนนเกาะคา-ห้างฉัตร (ทล.1034)
ตำบลปงยางคค อำเภอห้างฉัตร
ลำปาง

ราคาตั้งขาย 10,095,000 บาท

ราคาพิเศษ 8,000,000 บาท

ตั้งวันที่ 31 ธ.ค. 2568



เมืองลำปาง



เนื้อที่ 258 ตร.ว.

รหัส DELPAFT0100001

โรงงาน ที่อยู่ ถนนพระบาท แยกจากถนนลำปาง-
เด่นชัย (ทล.11) ตำบลพระบาท
อำเภอเมืองลำปาง ลำปาง

ราคาตั้งขาย 3,206,000 บาท



ห้างฉัตร



เนื้อที่ 56.8 ตร.ว.

รหัส DALPAFT0104001

โรงงาน ที่อยู่ ซอย 25 ถนนซูเปอร์ไฮเวย์สาย
เชียงใหม่-ลำปาง (ทล.11) ตำบลห้างฉัตร
อำเภอห้างฉัตร ลำปาง

ราคาตั้งขาย 711,000 บาท



เมืองลำปาง



เนื้อที่ 9-0-23 ไร่

รหัส DNLPAVL0100001

ที่ดินเปล่า ที่อยู่ ซอยแม่กีย 12 แยกจากถนนบ้าน
สำเภา ถนนพหลโยธิน (ทล.1) ตำบลปงแสนทอง
อำเภอเมืองลำปาง ลำปาง

ราคาตั้งขาย 4,783,000 บาท

ราคาพิเศษ 3,500,000 บาท

ตั้งวันที่ 08 เม.ย. 2568

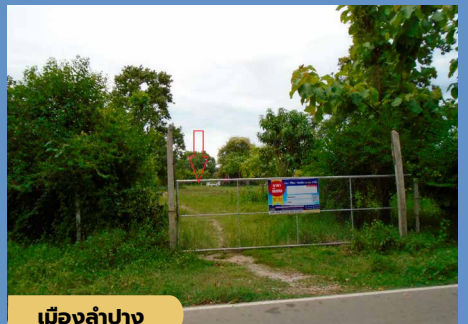

เมืองลำปาง



เนื้อที่ 6-0-19 ไร่

รหัส DLLPAVL0100001

ที่ดินเปล่า ที่อยู่ บ้านหนองหัวตะกั่ววันตก
ถนนเชียงใหม่-ลำปาง (ทล.11) ตำบลปงแสนทอง
อำเภอเมืองลำปาง ลำปาง

ราคาตั้งขาย 3,556,000 บาท

ราคาพิเศษ 2,700,000 บาท

ตั้งวันที่ 31 ธ.ค. 2568



สำนักงานลำปาง



เมืองลำปาง



เนื้อที่ 1-2-35 ไร่ รหัส 20LPAVLO043001

ที่ดินเปล่า ที่อยู่ โครงการลำปางราชพฤกษ์ ถนนชราวุธดำเนิน (ทล.11) ตำบลพระบาท อำเภอเมืองลำปาง ลำปาง

ราคาตั้งขาย ~~1,201,000~~ บาท

ราคาพิเศษ **1,086,000 บาท**

ถึงวันที่ 31 ส.ค. 2568

เมืองลำปาง



เนื้อที่ 336 ตร.ว. รหัส HLPVLO161001

ที่ดินเปล่า ที่อยู่ โครงการมะลิวรรณิเกรนด์วิว ถนนพหลโยธิน (ทล.1) ตำบลพิชัย อำเภอเมืองลำปาง ลำปาง

ราคาตั้งขาย ~~882,000~~ บาท

ราคาพิเศษ **748,000 บาท**

ถึงวันที่ 31 ส.ค. 2568



แม่

★ เนื้อที่ 23-2-86 ไร่

รหัส DELPAVLO121001

ที่ดินเปล่า ที่อยู่ ถนนบ้านเหล่า-บ้านอ้อม แยกจากถนนพหลโยธิน (ทล.1) ตำบลน้ำใจ อำเภอแม่: ลำปาง

ราคาตั้งขาย 4,981,000 บาท **ราคาพิเศษ 4,000,000 บาท**

ถึงวันที่ 31 ส.ค. 2568



บาง

★ เนื้อที่ 1-3-63 ไร่

รหัส DULPAVLO100001

ที่ดินเปล่า ที่อยู่ โครงการบ้านเป่า: ถนนร้องกวาง-บาง (ทล.103) ตำบลบ้านโป่ง (หลวงใต้) อำเภอบาง ลำปาง

ราคาตั้งขาย 1,202,000 บาท **ราคาพิเศษ 970,000 บาท**

ถึงวันที่ 31 ส.ค. 2568



บาง

★ เนื้อที่ 251 ตร.ว.

รหัส DALPAVLO145001

ที่ดินเปล่า ที่อยู่ ถนนบ้านเป่า:ทอง หมู่ 13 แยกจากถนนพหลโยธิน (ทล.1) ตำบลบ้านโป่ง อำเภอบาง ลำปาง

ราคาตั้งขาย 317,000 บาท



แจ้ห่ม

★★ เนื้อที่ 241 ตร.ว.

รหัส BLPAVLO313001

ที่ดินเปล่า ที่อยู่ ซอยสามัคคีราษฎร์ 19 ถนนสามัคคีราษฎร์ ตำบลแจ้ห่ม อำเภอแจ้ห่ม ลำปาง

ราคาตั้งขาย 886,000 บาท



แจ้ห่ม

★★ เนื้อที่ 108 ตร.ว.

รหัส BLPAVLO319001

ที่ดินเปล่า ที่อยู่ ซอยสามัคคีราษฎร์ 11 ถนนสามัคคีราษฎร์ ตำบลแจ้ห่ม อำเภอแจ้ห่ม ลำปาง

ราคาตั้งขาย 324,000 บาท



แม่

★ เนื้อที่ 4-0-76 ไร่

รหัส DDLPAVLO112001

ที่ดินเปล่า ที่อยู่ ซอย 5 ถนนบ้านนาคนแพะ-บ้านหัวฝาย ตำบลป่าตัน อำเภอแม่: ลำปาง

ราคาตั้งขาย ~~2,112,000~~ บาท **ราคาพิเศษ 1,600,000 บาท**

ถึงวันที่ 31 ส.ค. 2568



สบปราบ

★★

เนื้อที่ 1-3-68 ไร่ รหัส CLPAVLO100001

ที่ดินเปล่า ที่อยู่ ถนนนครสวรรค์-เชียงใหม่ หมู่บ้านวัฒนา ตำบลสบปราบ อำเภอสบปราบ ลำปาง

ราคาตั้งขาย 1,452,000 บาท

เมืองลำปาง

★

เนื้อที่ 112 ตร.ว. รหัส DELPASH0192001

บ้านเดี่ยว ที่อยู่ เลขที่ 48/1 หมู่ที่ 2 ซอยวังแก้ว 3 ถนนริมน้ำ ตำบลปงแสนทอง อำเภอเมืองลำปาง ลำปาง

ราคาตั้งขาย ~~3,193,000~~ บาท

ราคาพิเศษ 2,750,000 บาท

ถึงวันที่ 31 ธ.ค. 2568



แม่ทะ

★ เนื้อที่ 3-2-64 ไร่
รหัส HLP AVL0160001
ที่ดินเปล่า ที่อยู่ ถนนบ้านพวน-สถานีรถไฟแม่ทะ (ถ.1036) ตำบลแม่ทะ อำเภอแม่ทะ ลำปาง

ราคาตั้งขาย 1,538,000 บาท



แม่ทะ

★ เนื้อที่ 234 ตร.ว.
รหัส DALPAVLO120001
ที่ดินเปล่า ที่อยู่ โครงการสวนชมดอย ถนนบ้านเหล่า-ภาคใต้ ตำบลน้ำโจ้ อำเภอแม่ทะ ลำปาง

ราคาตั้งขาย ~~246,000~~ บาท

ราคาพิเศษ 200,000 บาท

ถึงวันที่ 31 ธ.ค. 2568



แม่ทะ

★ เนื้อที่ 228 ตร.ว.
รหัส DALPAVLO143001
ที่ดินเปล่า ที่อยู่ โครงการสวนชมดอย ถนนบ้านเหล่า-ภาคใต้ ตำบลน้ำโจ้ อำเภอแม่ทะ ลำปาง

ราคาตั้งขาย ~~240,000~~ บาท

ราคาพิเศษ 195,000 บาท

ถึงวันที่ 31 ธ.ค. 2568



ห้างฉัตร

★★ เนื้อที่ 2-0-88.1 ไร่
รหัส HLP AVL0127001
ที่ดินเปล่า ที่อยู่ ถนนพหลโยธิน-บ้านทุ่งหมาก-บ้านทุ่งขาม ตำบลห้างฉัตร อำเภอห้างฉัตร ลำปาง

ราคาตั้งขาย ~~1,026,000~~ บาท

ราคาพิเศษ 760,000 บาท

ถึงวันที่ 31 ธ.ค. 2568

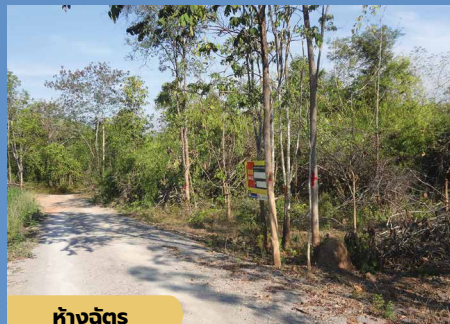

ห้างฉัตร

★★ เนื้อที่ 2-1-68.7 ไร่
รหัส HLP AVL0102001
ที่ดินเปล่า ที่อยู่ โครงการลำปางสักทอง ถนนบ้านลือชัย ตำบลหนองหล่ม อำเภอห้างฉัตร ลำปาง

ราคาตั้งขาย ~~458,000~~ บาท

ราคาพิเศษ 415,000 บาท

ถึงวันที่ 31 ธ.ค. 2568

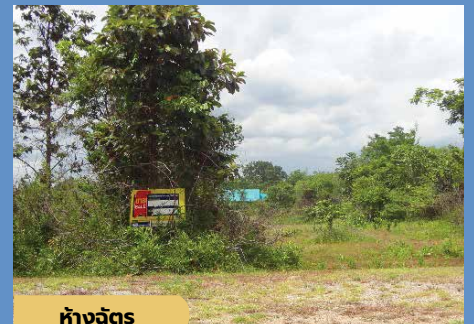

ห้างฉัตร

★ เนื้อที่ 240 ตร.ว.
รหัส DALPAVLO144001
ที่ดินเปล่า ที่อยู่ โครงการฉัตรทิพย์ ถนนลำปาง-ห้างฉัตร (สายเก่า) ตำบลหนองหล่ม อำเภอห้างฉัตร ลำปาง

ราคาตั้งขาย ~~378,000~~ บาท

ราคาพิเศษ 342,000 บาท

ถึงวันที่ 31 ธ.ค. 2568

Bami



ทรัพย์ทั่วไทย

มีให้เลือกหลากหลายความต้องการ

WWW.BAM.CO.TH



สแกนเพื่อชม
รายการทรัพย์สิน



ทรัพย์สินทั่วไทย



สินค้าแพง



เนื้อที่ 69.9 ตร.ว. รหัส DECHMSH0142001

ที่อยู่ เลขที่ 111/72 อินนิซิโอ เชียงใหม่
ถนนสินค้าแพงสายใหม่(ถ.1317) ตำบลสินค้าแพง
อำเภอสินค้าแพง เชียงใหม่

ราคาตั้งขาย 4,988,000 บาท

วารินชำราบ



เนื้อที่ 61.3 ตร.ว. รหัส DEUBNSH0162001

ที่อยู่ เลขที่ 555/23 หมู่บ้านเมโทรทาวน์
ถนนเลี่ยงเมืองอุบลราชธานี ตำบลโนนผึ้ง
อำเภอวารินชำราบ อุบลราชธานี

ราคาตั้งขาย ~~3,675,000~~ บาท

ราคาพิเศษ 3,325,000 บาท

ถึงวันที่ 31 ธ.ค. 2568



เมืองลำปาง



เนื้อที่ 40 ตร.ว.

รหัส DELPACB0116001

ที่อยู่ เลขที่ 512, 514 ถนนพหลโยธิน(ถ.1)
ตำบลพระบาท อำเภอเมืองลำปาง
ลำปาง



ราคาตั้งขาย 4,568,000 บาท

ราคาพิเศษ 3,698,000 บาท

ถึงวันที่ 31 ธ.ค. 2568

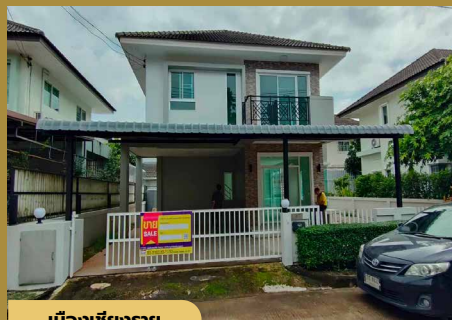

เมืองเชียงราย



เนื้อที่ 54.5 ตร.ว.

รหัส DECHRSH0155001

ที่อยู่ เลขที่ 456/44 หมู่บ้านสุพรรณราย มายน์
ถนนบ้านฝั่งหมื่น ตำบลบริมกก
อำเภอเมืองเชียงราย เชียงราย



ราคาตั้งขาย 4,032,000 บาท

ราคาพิเศษ 3,264,000 บาท

ถึงวันที่ 31 ธ.ค. 2568

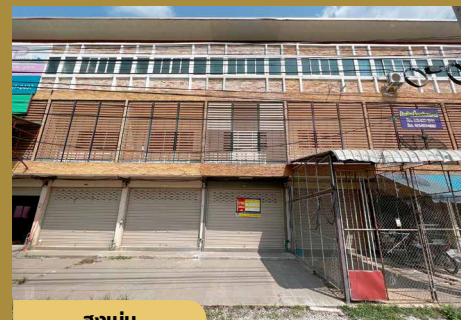

สูงเม่น



เนื้อที่ 21.1 ตร.ว.

รหัส DEPRACB0103001

ที่อยู่ เลขที่ 306 หมู่ 3 ถนนยนตกิจโกศล (ถ.101)
ตำบลร่องกาศ อำเภอสูงเม่น แพร่

ราคาตั้งขาย 3,045,000 บาท

ราคาพิเศษ 2,400,000 บาท

ถึงวันที่ 31 ธ.ค. 2568



เมืองพิษณุโลก



เนื้อที่ 114.9 ตร.ว.

รหัส DEPSSLH0116001

ที่อยู่ เลขที่ 333 หมู่ 5 ซอยสีหราชเดโชชัย 14
ตำบลบ้านคลอง อำเภอเมืองพิษณุโลก
พิษณุโลก

ราคาตั้งขาย 3,938,000 บาท

ราคาพิเศษ 3,563,000 บาท

ถึงวันที่ 31 ธ.ค. 2568



องครักษ์



เนื้อที่ 64 ตร.ว.

รหัส HNNYSH0185001

ที่อยู่ เลขที่ 93/515 หมู่บ้านสวนแสนสุข
ถนนรังสิต-นครนายก ตำบลบางปลาต
อำเภอองครักษ์ นครนายก

ราคาตั้งขาย 1,470,000 บาท



เมืองภูเก็ต



เนื้อที่ 18.7 ตร.ว.

รหัส HPKTTH0103001

ที่อยู่ เลขที่ 32/75 หมู่บ้านภูเก็ตแอกทาวน์ 2
ถนนพุนผล ตำบลตลาดเหนือ
อำเภอเมืองภูเก็ต ภูเก็ต

ราคาตั้งขาย 3,518,000 บาท

ราคาพิเศษ 3,183,000 บาท

ถึงวันที่ 31 ธ.ค. 2568

VIRTUAL tour

ชมทรัพย์
เสมือนจริง

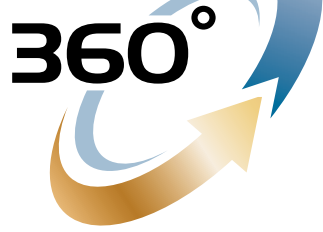

เพียงสแกน
QR CODE



สรายสิริ ท่าข้าม-พระราม 2

★★★★★ เนื้อที่ 60.3 ตร.ว. รหัส DEBKSH0359001
ที่อยู่ เลขที่ 187/55 ถนนคู่ขนานกาญจนาภิเษก
แขวงท่าข้าม เขตบางขุนเทียน กรุงเทพมหานคร

ราคาตั้งขาย 5,198,000 บาท



เมืองประเสริฐ

★★★★★ เนื้อที่ 38.8 ตร.ว. รหัส DABKTH0142001
ที่อยู่ เลขที่ 29/16-17 ซอยนาคนิवास 48 แขวง 15
แขวงลาดพร้าว เขตบางกะปิ กรุงเทพมหานคร

ราคาตั้งขาย 6,615,000 บาท



บันทวน-วัชรพา

★★★★★ เนื้อที่ 58.1 ตร.ว. รหัส DEBKSH0315001
ที่อยู่ เลขที่ 9/309 ถนนสุขาภิบาล 5 ซอย 28
แขวงท่าแร้ง เขตบางเขน กรุงเทพมหานคร

ราคาตั้งขาย 6,300,000 บาท

ราคาพิเศษ 5,280,000 บาท

ถึงวันที่ 31 ธ.ค. 2568

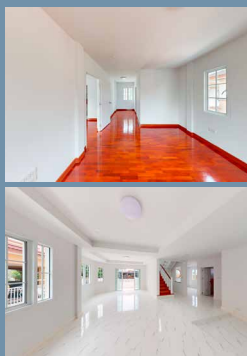

วิลล่า จามจุรี

★★★★★ เนื้อที่ 54 ตร.ว. รหัส DRBKSH0110001
ที่อยู่ เลขที่ 898/59 ถนนหทัยราษฎร์
แขวงบางชัน เขตคลองสามวา กรุงเทพมหานคร

ราคาตั้งขาย 5,880,000 บาท

ราคาพิเศษ 5,432,000 บาท

ถึงวันที่ 31 ธ.ค. 2568

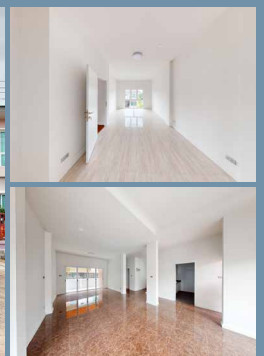

VIRTUAL tour 360°

ชมทรัพย์เสมือนจริง

สแกนเพื่อชม
รายการทรัพย์



ญาติารินทร์

★★★★★ เนื้อที่ 28 ตร.ว. รหัส DEBKKT0352001
ที่อยู่ เลขที่ 119/7 ถนนเพิ่มสิน
แขวงสายไหม เขตสายไหม
กรุงเทพมหานคร

ราคาตั้งขาย 4,095,000 บาท

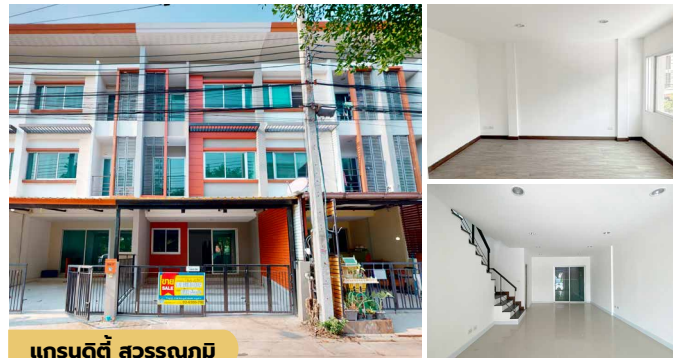

แกรนด์ดี สุวรรณภูมิ

★★★★★ เนื้อที่ 18.1 ตร.ว. รหัส DEBKKT0172001
ที่อยู่ เลขที่ 994/36 ซอยบ้านเอื้ออากรลาดกระบัง
ถนนหลวงแพ่ง แขวงทับยาว เขตลาดกระบัง
กรุงเทพมหานคร

ราคาพิเศษ 3,895,000 บาท

ราคาตั้งขาย 4,305,000 บาท

ตั้งวันที่ 31 ธ.ค. 2568



พุดชา ทาวน์ เน็กซ์ อ่อนนุช-พระราม 9

★★★★★ เนื้อที่ 25.9 ตร.ว. รหัส DEBKKT0301001
ที่อยู่ เลขที่ 55/143 ถนนเฉลิมพระเกียรติ ร.9 ซอย 87
แขวงประเวศ เขตประเวศ
กรุงเทพมหานคร

ราคาพิเศษ 2,650,000 บาท

ราคาตั้งขาย 3,255,000 บาท

ตั้งวันที่ 31 ธ.ค. 2568



ลลิล อินเดอะ พาร์ค

★★★★★ เนื้อที่ 67.5 ตร.ว. รหัส DDNONSH0155001
ที่อยู่ เลขที่ 59/201 ซอยวัดเสารงหิน
ถนนกาญจนาภิเษก ตำบลเสารงหิน อำเภอบางใหญ่
นนทบุรี

ราคาพิเศษ 4,800,000 บาท

ราคาตั้งขาย 5,670,000 บาท

ตั้งวันที่ 31 ธ.ค. 2568

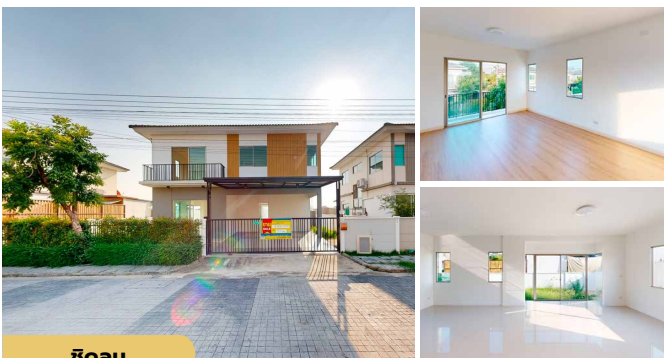

ชิดลม

★★★★★ เนื้อที่ 53.8 ตร.ว. รหัส DENONSH0227001
ที่อยู่ เลขที่ 123/183 ถนนบางกรวย-ไทรน้อย
ตำบลบางบัวทอง อำเภอบางบัวทอง นนทบุรี

ราคาพิเศษ 3,400,000 บาท

ราคาตั้งขาย 4,053,000 บาท

ตั้งวันที่ 31 ธ.ค. 2568



เมนิรินทร์ พาร์ค 2

★★★★★ เนื้อที่ 76.1 ตร.ว. รหัส 22PTSH0018000
ที่อยู่ เลขที่ 148/85 ซอยบ้านกลาง 1/4
ถนนรังสิต-ปทุมธานี ตำบลบ้านกลาง อำเภอเมืองปทุมธานี
ปทุมธานี

ราคาพิเศษ 4,000,000 บาท

ราคาตั้งขาย 5,390,000 บาท

ตั้งวันที่ 8 ธ.ค. 2568





เพียงสแกน QR CODE



บณิรินทร์ พาร์ค 2

★★★★★ เนื้อที่ 39.6 ตร.ว. DNPTSH0100001
ที่อยู่ เลขที่ 148/88 ซอยบ้านกลาง 1/4 ถนนรังสิต-ปทุมธานี
ตำบลบ้านกลาง อำเภอเมืองปทุมธานี ปทุมธานี

ราคาตั้งขาย 3,850,000 บาท

ราคาพิเศษ 3,000,000 บาท

ตั้งวันที่ 8 ก.ค. 2568

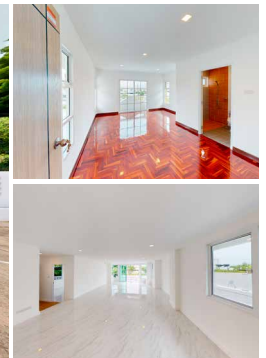

แบบปี แลนด์ ชิวว (180 บางปู บิช เอ้าส์)

★★★★★ เนื้อที่ 102 ตร.ว. รหัส DASPESH0112001
ที่อยู่ เลขที่ 281/38 ถนนสุขุมวิท
ตำบลบางปู อำเภอเมืองสมุทรปราการ สมุทรปราการ

ราคาตั้งขาย 5,460,000 บาท

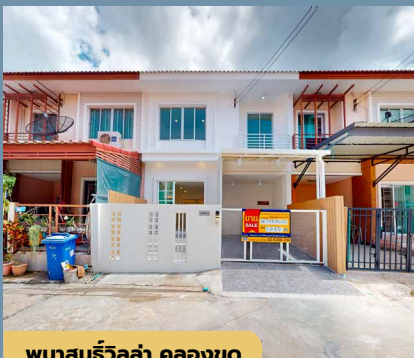

พนาสนธิวัลล้า คลองบुक

★ เนื้อที่ 18 ตร.ว. รหัส DESPKTH0158001
ที่อยู่ เลขที่ 909/254 ถนนแพรกษา
ตำบลแพรกษาใหม่ อำเภอเมืองสมุทรปราการ
สมุทรปราการ

ราคาตั้งขาย 2,468,000 บาท

ราคาพิเศษ 2,209,000 บาท

ตั้งวันที่ 31 ส.ค. 2568

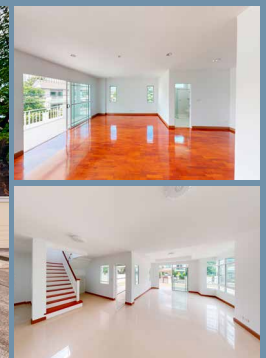

บ้านสิวลี ราชพฤกษ์-เชียงใหม่

★★★★★ เนื้อที่ 124.3 ตร.ว. รหัส DECHMSH0304001
ที่อยู่ เลขที่ 297/10 ถนนสมโภชเชียงใหม่ 700 ปี
ตำบลแม่เหียะ อำเภอเมืองเชียงใหม่ เชียงใหม่

ราคาตั้งขาย 9,345,000 บาท

ราคาพิเศษ 8,500,000 บาท

ตั้งวันที่ 31 ส.ค. 2568



คุรธานี

★★★★★ เนื้อที่ 64 ตร.ว. รหัส DENSWSH0108001
ที่อยู่ เลขที่ 118/51 ถนนสายนครสวรรค์-พิษณุโลก
ตำบลบางม่วง อำเภอเมืองนครสวรรค์
นครสวรรค์

ราคาตั้งขาย 3,080,000 บาท

ราคาพิเศษ 2,800,000 บาท

ตั้งวันที่ 8 เม.ย. 2568



กรอพิคอล สิพวิง (บ้านชองลม)

★★★★★ เนื้อที่ 80 ตร.ว. รหัส DENSMH0256001
ที่อยู่ เลขที่ 72/12 ถนนสายเลี่ยงเมืองนครราชสีมา (ถ.204)
ตำบลหนองกระทุ่ม อำเภอนครราชสีมา
นครราชสีมา

ราคาตั้งขาย 3,360,000 บาท

ราคาพิเศษ 3,040,000 บาท

ตั้งวันที่ 31 ส.ค. 2568



VIRTUAL tour 360°

ชมทรัพย์เสมือนจริง

สแกนเพื่อชม
รายการทรัพย์



พาร์ควิว คอนโดวิลล์

★★★★★ เนื้อที่ 63.1 ตร.ว. รหัส DEKNKSH0216001
ที่อยู่ เลขที่ 888/118 ถนนเหล่านาดี
ตำบลบ้านเปิด อำเภอเมืองขอนแก่น
ขอนแก่น



ราคาโปรดติดต่อเจ้าหน้าที่



ศรีธานี (หมูนุ่น)

★ เนื้อที่ 103.7 ตร.ว. รหัส DEUDNSH0152001
ที่อยู่ 199/127 ซอย 7 ถนนมิตรภาพ (ทล.2)
ตำบลหมูนุ่น อำเภอเมืองอุดรธานี
อุดรธานี



ราคาตั้งขาย 3,255,000 บาท



แกรนด์วิวล อุดรธานี

★★★★★ เนื้อที่ 72 ตร.ว. รหัส DEAYTSH0142001
ที่อยู่ เลขที่ 135/4 ถนนสายเอเชีย (ทล.32)
ตำบลบ้านเกาะ อำเภอพระนครศรีอยุธยา
พระนครศรีอยุธยา



ราคาโปรดติดต่อเจ้าหน้าที่



บ้านเอกเบน

★★★★★ เนื้อที่ 80.1 ตร.ว. รหัส DEKANSH0115001
ที่อยู่ เลขที่ 69/7 ถนนสายกาญจนาบุรี-ลาดหญ้า
(ทล.3199) ตำบลแก่งเสี้ยน อำเภอเมืองกาญจนบุรี
กาญจนบุรี



ราคาตั้งขาย 3,044,000 บาท

ราคาพิเศษ 2,600,000 บาท

ตั้งวันที่ 8 ก.ค. 2568



บ้านสวนนครชัยศรี

★★★★★ เนื้อที่ 53.3 ตร.ว. รหัส HNKPSH0129001
ที่อยู่ เลขที่ 71/63 ถนนเพชรเกษม (ทล.4)
ตำบลท่าตำหนัก อำเภอนครชัยศรี นครปฐม



ราคาตั้งขาย 3,150,000 บาท

ราคาพิเศษ 2,500,000 บาท

ตั้งวันที่ 31 ธ.ค. 2568



ชาลูนานา พาราติช

★★ เนื้อที่ 158.70 ตร.ม. รหัส DRCHOCU0100001
ที่อยู่ เลขที่ 702/115 อาคาร A ชั้น 18 ถนนสุขุมวิท (ทล.3)
ตำบลแสนสุข อำเภอเมืองชลบุรี ชลบุรี



ราคาตั้งขาย 13,331,000 บาท



เพียงสแกน QR CODE



บ้านระเมียงไม้

★★★★★ เนื้อที่ 123 ตร.ว. รหัส DERAYSH0179001
ที่อยู่ เลขที่ 2/39 ถนนสายพิทยาศะยอง (ถ.36)
ตำบลเชิงเนิน อำเภอเมืองระยอง ระยอง

ราคาตั้งขาย 7,235,000 บาท

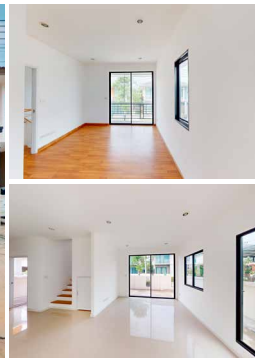
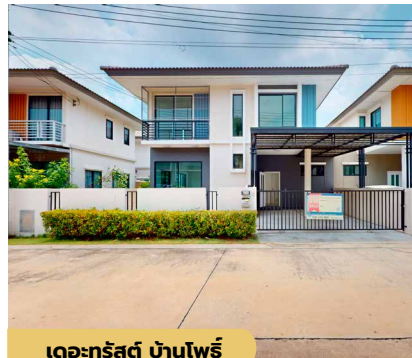

เดอะคริสต์ บ้านโพธิ์

★★★★★ เนื้อที่ 35.9 ตร.ว. รหัส DCCSSH0103001
ที่อยู่ เลขที่ 86/137 ถนนฉะเชิงเทรา-บางปะกง (ถ.134)
ตำบลคลองประเวศ อำเภอบ้านโพธิ์ ฉะเชิงเทรา

ราคาตั้งขาย 3,696,000 บาท

ราคาพิเศษ 3,000,000 บาท

ถึงวันที่ 31 ส.ค. 2568



บ้านสวย น้ำใส

★★★★★ เนื้อที่ 79.2 ตร.ว. รหัส DESRSH0108001
ที่อยู่ เลขที่ 88/66 ถนนสุราษฎร์-สมานิม (ถ.420)
ตำบลวัดประดู่ อำเภอเมืองสุราษฎร์ธานี สุราษฎร์ธานี

ราคาตั้งขาย 3,780,000 บาท

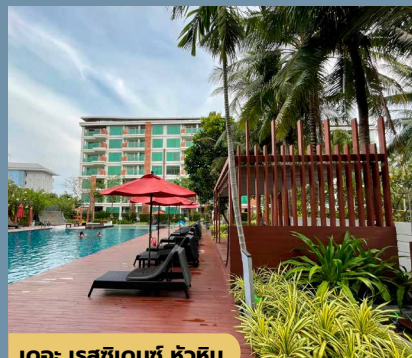

เดอะ เรสซิเดนซ์ หัวหิน

★★★ เนื้อที่ 92.83 ตร.ม. รหัส DIPCKCU0100001
ที่อยู่ เลขที่ 107/56 ถนนเพชรเกษม (ถ.4)
ตำบลหนองแก อำเภอหัวหิน ประจวบคีรีขันธ์

ราคาตั้งขาย 8,773,000 บาท



รติมา วิลล่า

★★★★★ เนื้อที่ 51.2 ตร.ว. รหัส DISKLSH0100001
ที่อยู่ เลขที่ 168/10 ถนนสงขลาราณี
ตำบลคลองแห อำเภอหาดใหญ่ สงขลา

ราคาตั้งขาย 5,280,000 บาท

ราคาพิเศษ 4,100,000 บาท

ถึงวันที่ 3 ส.ค. 2568



เข็นทรลพาร์ค 2

★★★★★ เนื้อที่ 20 ตร.ว. รหัส DMNSTTH0100001
ที่อยู่ เลขที่ 576/19 ถนนพัฒนาการสุขวาง
ตำบลปากพูน อำเภอเมืองนครศรีธรรมราช
นครศรีธรรมราช

ราคาตั้งขาย 2,200,000 บาท

ราคาพิเศษ 1,850,000 บาท

ถึงวันที่ 31 ส.ค. 2568





เปลี่ยนโลก

เทคโนโลยีอัจฉริยะและแอปพลิเคชัน ล้ำสมัยที่พลิกโฉมชีวิตประจำวัน

ปัญญาประดิษฐ์ (AI) กำลังเข้ามามีบทบาทสำคัญในทุกมิติของชีวิต ตั้งแต่ธุรกิจ สุขภาพ การศึกษา ไปจนถึงการใช้ชีวิตประจำวัน เทคโนโลยีนี้กำลังปฏิวัติวิธีที่เราเรียนรู้ ทำงาน และสื่อสารกับโลก อย่างที่ไม่เคยมีมาก่อน ความก้าวหน้าของ AI ไม่ใช่เพียงแค่เครื่องมืออำนวยความสะดวก แต่กำลังกำหนดทิศทางอนาคตของสังคมและเศรษฐกิจโลก

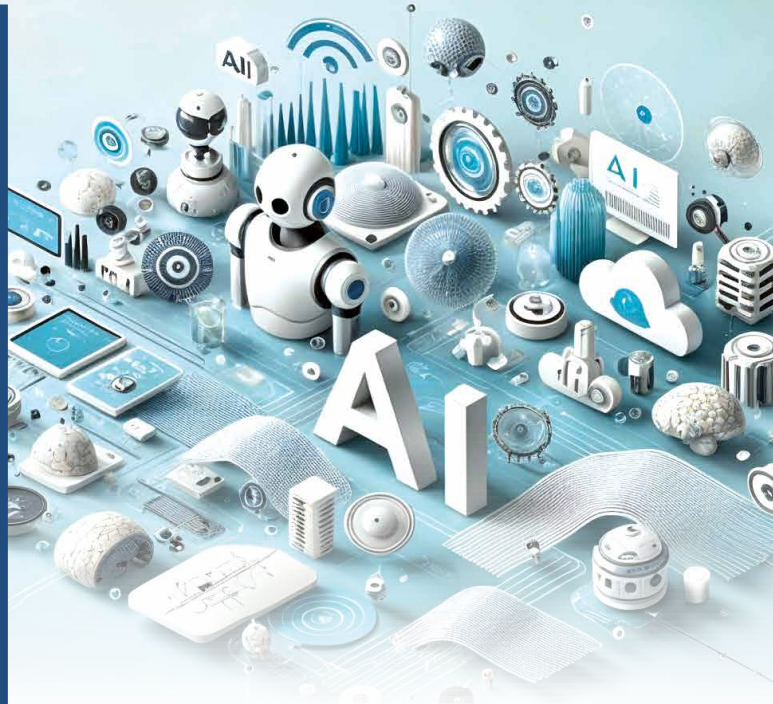

เทคโนโลยี AI ที่กำลังพลิกโฉมโลกและแอปพลิเคชันที่ช่วยให้ชีวิตง่ายขึ้น

ปัจจุบัน AI กลายเป็นผู้ช่วยสำคัญในอุตสาหกรรมที่เกี่ยวข้องกับชีวิตประจำวัน เช่น การแพทย์ การเกษตร ประกันภัย การเงิน และธนาคาร ระบบขนส่งสาธารณะ งานก่อสร้าง และอุตสาหกรรมการผลิต ซึ่งช่วยเพิ่มประสิทธิภาพ ลดต้นทุน และขับเคลื่อนสังคมไปข้างหน้าอย่างก้าวกระโดด

1. AI ด้านการสร้างเนื้อหา (Generative AI) และ ChatGPT

ระบบ AI ชั้นสูง เช่น ChatGPT และ MidJourney ได้รับความนิยมอย่างรวดเร็ว ช่วยสร้างสรรค์เนื้อหาที่แม่นยำและสมจริง ไม่ว่าจะเป็นบทความ รูปภาพ วิดีโอ หรือแม้แต่เสียงพูด เทคโนโลยีเหล่านี้ไม่เพียงแต่ช่วยให้งานเร็วขึ้น แต่ยังส่งเสริมความคิดสร้างสรรค์และเพิ่มประสิทธิภาพในการผลิตเนื้อหาอย่างมหาศาล ซึ่งในปัจจุบัน ประเทศไทยมีการนำ AI มาใช้สร้างเนื้อหา เช่น โฆษณาดิจิทัล การตลาดออนไลน์ งานออกแบบ แปลภาษา และผลิตสื่ออัตโนมัติในหลายอุตสาหกรรม ช่วยยกระดับการสื่อสารและสร้างสรรค์เนื้อหาได้อย่างมีประสิทธิภาพ

2. AI สำหรับสุขภาพ (AI in Healthcare) และ Otter.ai

AI ถูกนำมาใช้ในการวิเคราะห์ข้อมูลทางการแพทย์ วินิจฉัยโรค และคาดการณ์แนวโน้มสุขภาพอย่างแม่นยำ เช่น ระบบ AI ที่สามารถตรวจจับมะเร็งระยะเริ่มต้นได้เร็วกว่ามนุษย์ AI กับการวินิจฉัยโรคของพยาธิวิทยา และ AI ในการช่วยตรวจคัดกรองภาวะเบาหวานขึ้นจอประสาทตา ช่วยให้แพทย์สามารถวินิจฉัยและรักษาได้ทันเวลาที่ ในขณะที่เดียวกัน Otter.ai เป็น

เครื่องมือที่ช่วยแปลงเสียงสนทนาเป็นข้อความอัตโนมัติ ทำให้บุคลากรทางการแพทย์และนักศึกษาแพทย์สามารถจดบันทึกและติดตามข้อมูลได้อย่างมีประสิทธิภาพ

3. AI ด้านธุรกิจและอุตสาหกรรม (AI for Business & Automation) และ Notion AI

ธุรกิจทั่วโลกกำลังใช้ AI เพื่อวิเคราะห์ข้อมูลเชิงลึก เพิ่มประสิทธิภาพการตลาด และพัฒนาโซลูชันอัตโนมัติ เช่น AI ที่ช่วยคาดการณ์พฤติกรรมลูกค้า และบอกแชทที่ตอบสนองได้รวดเร็ว Notion AI เป็นอีกตัวอย่างของ AI ที่ช่วยจัดระเบียบข้อมูล จดบันทึกอัตโนมัติ และสรุปเนื้อหา ทำให้การจัดการงานและโปรเจกต์มีประสิทธิภาพมากขึ้นอย่างก้าวกระโดด

AI ไม่ใช่แค่เทคโนโลยีที่เพิ่มความสะดวกสบาย แต่เป็นพลังขับเคลื่อนสำคัญที่พลิกโฉมโลก

ยกระดับศักยภาพทางธุรกิจ แอปพลิเคชัน AI ที่ล้ำสมัยช่วยให้ทุกอย่างรวดเร็วขึ้น ฉลาดขึ้น และมีประสิทธิภาพมากขึ้น การติดตามและปรับตัวให้ทัน AI ไม่ใช่แค่ทางเลือก แต่เป็นความจำเป็นสำหรับอนาคต เพื่อความแม่นยำในการคาดการณ์สิ่งที่จะเกิดขึ้นต่อตัวบุคคลและองค์กรได้



เทคนิคแต่งบ้าน แบบยั่งยืน

เปลี่ยนบ้านให้เป็นมิตร ต่อสิ่งแวดล้อมอย่างแท้จริง

การแต่งบ้านแบบยั่งยืนไม่เพียงช่วยลดผลกระทบต่อสิ่งแวดล้อม แต่ยังทำให้บ้านเป็นสถานที่ที่มีประสิทธิภาพในการประหยัดพลังงาน และเพิ่มคุณภาพชีวิตของผู้อยู่อาศัย แนวทางนี้ไม่ได้เป็นเพียงเทรนด์ แต่เป็นการลงทุนที่ให้ผลลัพธ์ในระยะยาว ทั้งในด้านสุขภาพ ความคุ้มค่า และความยั่งยืนของทรัพยากรธรรมชาติ ต่อไปนี้คือ แนวทางที่สามารถนำไปปรับใช้ได้จริง

1. วัสดุที่ยั่งยืน: ทางเลือกเพื่ออนาคตวัสดุที่ยั่งยืนช่วยลดการใช้ทรัพยากรธรรมชาติและลดของเสียที่เกิดจากการก่อสร้าง เช่น การใช้ไม้ไผ่ ไม้ที่ได้รับการรับรองมาตรฐานสิ่งแวดล้อม หรือวัสดุรีไซเคิล เช่น อิฐจากเศษวัสดุและกระจกรีไซเคิล ซึ่งช่วยลดปริมาณขยะและลดการปล่อยคาร์บอนจากกระบวนการผลิต หลีกเลี่ยงวัสดุที่ใช้พลังงานสูง เช่น พลาสติกหรือโลหะบางประเภท การใช้สีทาบ้านที่ไม่มีสารระเหยอันตราย ยังช่วยลดมลพิษทางอากาศภายในบ้าน ทำให้สภาพแวดล้อมดีขึ้น

2. การออกแบบที่ชาญฉลาด: ใช้พลังงานธรรมชาติให้เกิดประโยชน์สูงสุดออกแบบบ้านให้รับแสงธรรมชาติอย่างเหมาะสม เช่น ตัดตั้งหน้าต่างกระจกบานใหญ่ในทิศที่รับแสงได้ดี ลดการใช้ไฟฟ้าในช่วงกลางวัน และเลือกใช้หลังคาที่มีฉนวนกันความร้อน ซึ่งช่วยลดการสะสมความร้อนภายในบ้าน ทำให้ลดการใช้เครื่องปรับอากาศ ส่งผลให้ประหยัดค่าไฟฟ้าได้มากขึ้น นอกจากนี้ ควรออกแบบให้มีช่องลมผ่านสะดวก เพื่อให้เกิดการถ่ายเทอากาศ ลดความจำเป็นในการใช้พัดลมหรือ เครื่องปรับอากาศ

3. เฟอร์นิเจอร์ที่รักโลก: ลดขยะและใช้ทรัพยากรให้เกิดประโยชน์สูงสุดเลือกใช้เฟอร์นิเจอร์จากไม้รีไซเคิล ไม้ที่ผ่านการรับรองมาตรฐาน FSC หรือวัสดุจากเส้นใยธรรมชาติ หลีกเลี่ยงเฟอร์นิเจอร์ที่เคลือบสารเคมีหนักที่ปล่อยสารพิษในอากาศ

เปลี่ยนบ้าน เปลี่ยนโลก เริ่มได้จากคุณ! การแต่งบ้านอย่างยั่งยืนไม่ใช่แค่เรื่องของสไตล์ แต่คือพลังแห่งการเปลี่ยนแปลง! ลดของเสียจากการก่อสร้าง ประหยัดพลังงาน ลดขยะเฟอร์นิเจอร์ และพื้นที่สีเขียวรอบบ้านช่วยลดอุณหภูมิแสงแดด และลดความร้อนสะสมในพื้นที่ ทำให้เกิดการถ่ายเทของอากาศได้มากกว่า โดยในปัจจุบันมีงานวิจัยหลายชิ้นที่แสดงให้เห็นว่า การเพิ่มพื้นที่สีเขียว 20-30% ในเมือง สามารถลดอุณหภูมิได้ประมาณ 1-4°C เพียงเลือกวัสดุที่เป็นมิตรต่อสิ่งแวดล้อม ออกแบบให้ใช้พลังงานธรรมชาติ และเพิ่มต้นไม้รอบบ้าน คุณกำลังสร้าง พื้นที่ที่อยู่สบายขึ้น ประหยัดขึ้น และดีต่อโลกมากขึ้น

เริ่มวันนี้ เพื่อบ้านที่อบอุ่น กระเป๋าสตางค์ที่เบาลง และโลกที่น่าอยู่ขึ้น!

ขอขอบคุณข้อมูลจาก • www.omniamachinery.com • www.sdperspectives.com • www.reic.or.th • www.muangthaicap.com

BAM สิทธิพิเศษ

สำหรับพวู้ช้อกรพย์

ธนาคารกรุงเทพพร้อมเคียงข้างลูกค้า BAM มอบสิทธิพิเศษจากสินเชื่อบ้านบัวหลวง

- ฟรี ค่าสำรวจและประเมินหลักประกัน (ขั้นต่ำ 3,000 บาท ไม่รวม Vat)
- ผ่อนชำระได้นานสูงสุด 30 ปี ระยะเวลากู้รวมอายุผู้กู้สูงสุดไม่เกิน 65 ปี

สอบถามเพิ่มเติมได้ที่ ทีม Loan Plaza 1 ธนาคารกรุงเทพ
คุณนิลเนตร โทร. 065 986 8298
คุณวราภรณ์ โทร. 063 157 9956

กู้เท่าที่จำเป็นและชำระคืนไหว

- อัตราดอกเบี้ยที่แท้จริงตลอดอายุสัญญาอยู่ระหว่าง 4.76% - 6.75% ต่อปี*
- อัตราดอกเบี้ย MRR ณ วันที่ 24 ต.ค. 67 เท่ากับ 7.00% ต่อปี และอัตราดอกเบี้ยลอยตัวสามารถเปลี่ยนแปลงเพิ่มขึ้นหรือลดลงได้ ตามประกาศธนาคารในเว็บไซต์ www.bangkokbank.com หรือประกาศ ณ สาขาธนาคาร เงื่อนไขเป็นไปตามที่ธนาคารกำหนด

*Scan QR Code
เพื่อดูรายละเอียดการคำนวณ และข้อมูลเพิ่มเติม



อยู่บ้านหลังโปรด...
สูงได้เต็มที่ ด้วย **สินเชื่อเคฯ**
ผ่อนนานสูงสุด
40 ปี
ไม่จำกัดวงเงินกู้*
(พิจารณาตามความเหมาะสม ผ่อนให้ถึงขั้นที่ธนาคารกำหนด)

ยื่นขอสินเชื่อที่ธนาคารออมสินทุกสาขา หรือบน **แอป**

อัตราดอกเบี้ยพิเศษ

สมัครสินเชื่อที่ www.gsb.or.th | GSB Contact Center 1115

รอส. จัดโปรโมชั่นพิเศษ On Top
ลดภาระดอกเบี้ยเงินกู้จากปกติ **1.50% ต่อปี**

สำหรับผู้ที่เลือกซื้อที่อยู่อาศัย และยื่นขอสินเชื่อผ่านเว็บไซต์ www.ghbankbigfamily.com

1.54, 1.54, 1.95, 2.05, 2.25

ธนาคารอาคารสงเคราะห์ ทำให้นโยบาย "บ้าน" ฝัน

GH Bank Call Center 0-2645-9000 www.ghbank.co.th

สินเชื่อกู้ซื้อบ้านมือสอง

ซื้อบ้านมือสอง "ถูกใจ" และ "คุ้มค่า"
สำหรับลูกค้าบริหารสินทรัพย์ กรุงเทพพาณิชย์ จำกัด (มหาชน) (BAM)

- ✓ วงเงินกู้สูงสุดไม่เกิน 100% ของมูลค่าหลักประกัน
- ✓ ให้บริการและให้คำแนะนำสินเชื่อบ้านแก่ลูกค้าถึงสถานที่ กู้ด้วย
- ✓ เงื่อนไขเป็นไปตามที่ธนาคารกำหนด

อัตราดอกเบี้ยพิเศษ		
ระยะเวลา	อัตราดอกเบี้ยที่แท้จริงตลอดอายุสัญญา (MRR) อยู่ระหว่าง 5.47% - 6.95% (คำนวณจากวงเงินกู้ 1 ล้านบาท ระยะยาว 30 ปี ผ่อนผ่อนชำระทุกงวด)	อัตราดอกเบี้ยที่แท้จริงตลอดอายุสัญญา (MRR) อยู่ระหว่าง 5.47% - 6.95% (คำนวณจากวงเงินกู้ 1 ล้านบาท ระยะยาว 30 ปี ผ่อนผ่อนชำระทุกงวด)
0 ที่ 1	2.00%	2.20%
0 ที่ 2	3.75%	3.95%
0 ที่ 3	5.65%	6.00%
0 ที่ 4 ขึ้นไป	MRR - 1.50% = 7.18%	MRR - 1.50% = 7.18%
เฉลี่ย 3 ปี	3.80%	4.05%
ระยะผ่อนชำระขั้นต่ำ	5.73%	5.83%

กู้เท่าที่จำเป็นและชำระคืนไหว

อัตราดอกเบี้ยที่แท้จริงตลอดอายุสัญญาอยู่ที่ 5.73% ถึง 5.83% ต่อปี

ข้อเสนอสำหรับลูกค้าที่ยื่นสมัครสินเชื่อกับธนาคาร ตั้งแต่วันที่ 2 ม.ค. 68 - 31 มี.ค. 68
และจดจำนองกับธนาคาร ภายในวันที่ 30 เม.ย. 68

*อัตราดอกเบี้ยดังกล่าวสามารถเปลี่ยนแปลงได้ตามโปรแกรมขึ้นอัตราดอกเบี้ยของธนาคาร ณ ขณะนั้นๆ สมมติฐานการคำนวณมาจากอัตราดอกเบี้ย MRR ณ วันที่ 1 พ.ย. 2567 = 8.675% ต่อปี ขึ้นอัตราดอกเบี้ยลอยตัวสามารถเปลี่ยนแปลงเพิ่มขึ้นหรือลดลงได้ รายละเอียดการคำนวณเพิ่มเติมดูได้ที่ QR Code

UOB

สอบถามข้อมูลเพิ่มเติมได้ที่เจ้าหน้าที่ธนาคาร

คุณพิมพ์วิภา ล้วนโนรภักดิ์ โทร. 0 84265 4547 หรือ 0 2093 3422
คุณเกรียงไกร จิรกุลพวชัย โทร. 0 81444 0904 หรือ 0 2093 3404

Refinn

อย่างมั่นใจ

ซื้อบ้านมือสอง เช็คดอกเบี้ยให้ซอร์ ได้ที่ Refinn

เปรียบเทียบดอกเบี้ยที่ดีที่สุด

www.refinn.com

หลักเกณฑ์การซื้อทรัพย์สิน



วงเงินประกันการเสนอซื้อทรัพย์สิน

เงื่อนไขการวงเงินประกันการเสนอซื้อ

ราคาเสนอซื้อ

- ไม่เกิน 500,000 บาท
- 500,001 ถึง 2,000,000 บาท
- 2,000,001 ถึง 5,000,000 บาท
- 5,000,001 ถึง 10,000,000 บาท
- 10,000,001 ถึง 20,000,000 บาท
- 20,000,001 ถึง 50,000,000 บาท
- 50,000,001 ถึง 100,000,000 บาท
- มากกว่า 100,000,000 บาท

ราคาเสนอซื้อ

- 5,000 บาท
- 20,000 บาท
- 50,000 บาท
- 100,000 บาท
- 200,000 บาท
- 500,000 บาท
- 1,000,000 บาท
- 2,000,000 บาท

เงินประกันการเสนอซื้อให้ชำระเป็นเช็คเงินสด หรือตัวแลกเงิน สั่งจ่ายในนาม "บริษัทบริหารสินทรัพย์ กรุงเทพพาณิชย์ จำกัด (มหาชน)"

เงื่อนไขการเสนอซื้อทรัพย์สินของ บสท.

1. การเสนอซื้อทรัพย์สินยังไม่ผูกพัน บสท. จนกว่าจะมีการอนุมัติจากผู้มีอำนาจตามระเบียบ และ/หรือดุลยพินิจของ บสท. แต่เพียงฝ่ายเดียว กรณีหากมีผู้เสนอซื้อทรัพย์สินมากกว่า 1 รายขึ้นไปในระยะเวลาและราคาใกล้เคียงกัน บสท. ขอสงวนสิทธิ์พิจารณาเงื่อนไขของผู้เสนอซื้อรายที่เสนอเงื่อนไขราคาซื้อ และ/หรือการชำระราคาที่ดีที่สุด และได้ส่งหนังสือแสดงความประสงค์ซื้อทรัพย์สินถึง บสท. ก่อนเป็นลำดับแรกแล้วจึงจะพิจารณาผู้เสนอซื้อ ในลำดับถัดไป หรืออาจจะจัดประมูลโดยวิธีอื่นของเสนอราคาตามระเบียบวิธีปฏิบัติของ บสท. ได้ตามแต่กรณี ทั้งนี้โดยดุลยพินิจของ บสท.
2. สำหรับราคาทรัพย์สินตัวเลขสี่น้ำเงินหมายถึงราคาตั้งขายซึ่งสามารถต่อรองราคาได้ แต่ราคาต่อรองดังกล่าวต้องนำเสนอขออนุมัติต่อคณะกรรมการโดยขึ้นอยู่กับดุลยพินิจของ BAM ส่วนราคาทรัพย์สินที่เป็นตัวเลขสี่แฉกหมายถึงราคาพิเศษ ซึ่งหากลูกค้าสนใจซื้อก็สามารถซื้อในราคาดังกล่าวได้ทันทีโดยไม่ต้องนำเสนอขออนุมัติต่อคณะกรรมการ

เงื่อนไขการทำสัญญาจะซื้อจะขาย การชำระเงิน และการโอนกรรมสิทธิ์

1. ให้ผู้เสนอซื้อทำสัญญาจะซื้อจะขายภายใน 15 วัน นับตั้งแต่วันที่อนุมัติ พร้อมชำระเงินมัดจำ 30% ของราคาอนุมัติขาย ถ้าผู้เสนอซื้อไม่เข้ามาทำสัญญาจะซื้อจะขายภายในกำหนดระยะเวลาให้ยกเลิกการอนุมัติการขาย
2. กรณีผู้เสนอซื้อที่ชำระเงินมัดจำแล้ว ให้ผู้เสนอซื้อเข้าทำสัญญาภายใน 15 วัน หลังจากวันที่ลูกค้าได้ไม่ใช้สิทธิ์ซื้อคืน หรือวันที่สิ้นสุดระยะเวลาของการใช้สิทธิ์ซื้อคืน
3. ผู้ซื้อต้องชำระเงินส่วนที่เหลืออีก 70% พร้อมโอนกรรมสิทธิ์ภายใน 45 วัน นับตั้งแต่วันที่ทำสัญญาจะซื้อจะขาย

ค่าใช้จ่ายในการโอนกรรมสิทธิ์

ให้ผู้ซื้อเป็นผู้รับภาระบรรดาค่าใช้จ่ายทั้งหมดที่เกิดจากการโอนกรรมสิทธิ์ และสิทธิการเช่าทรัพย์สิน รวมทั้งภาษีมูลค่าเพิ่ม ค่าอากร ค่าธรรมเนียมการโอน และค่าใช้จ่ายอื่นๆ ที่เกี่ยวข้อง ค่าธรรมเนียมการโอนสาธารณูปโภค เช่น ไฟฟ้า ประปา และจะต้องคืนมัดจำหรือเงินประกันที่บริษัทได้วางไว้กับหน่วยงานสาธารณูปโภคให้แก่บริษัท

การผิดเงื่อนไข

กรณีที่บริษัทได้อนุมัติขายทรัพย์สินตามราคาและผู้เสนอซื้อกำหนดไว้ และปรากฏว่าผู้เสนอซื้อไม่สามารถปฏิบัติตามเงื่อนไขได้ บริษัทสามารถดำเนินการรับเงินประกันการเสนอซื้อเงินมัดจำ และเงินอื่นๆ ที่ผู้เสนอซื้อชำระไว้แล้วตามแต่กรณี

คัดสรร | บ้าน ที่ดิน คอนโด
คุ้มค่า | จาก BAM เท่านั้น
ให้คุณ



สามารถดาวน์โหลด

E-Catalog เพิ่มเติม

ได้จาก QR Code นี้

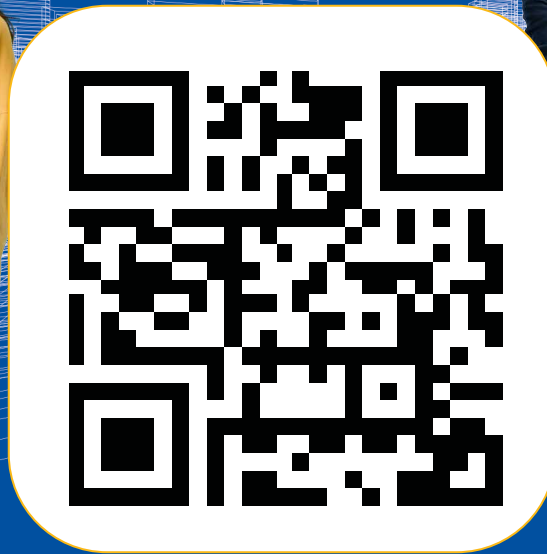

- กรุงเทพฯ
- ภาคกลาง
- ภาคตะวันออก
- ภาคตะวันออกเฉียงเหนือ
- ภาคเหนือ (ตอนบน)
- ภาคเหนือ (ตอนล่าง)
- ภาคใต้ (ตอนบน)
- ภาคใต้ (ตอนล่าง)

Bam[™] ที่ตั้ง สำนักงาน BAM

สำนักงานใหญ่

99 ถนนสุรศักดิ์ แขวงสีลม เขตบางรัก

กรุงเทพมหานคร 10500

Call Center 02 630 0700 Website www.bam.co.th



BAM สำนักงานการ์เด็นโฮม

1/736 หมู่ที่ 17 ตำบลคูคต อำเภอลำลูกกา ปทุมธานี 12130

ฝ่ายพัฒนาสินทรัพย์ปทุมธานี 1 โทร. 02 563 3290-93

ฝ่ายพัฒนาสินทรัพย์ปทุมธานี 2 โทร. 02 563 3294-97

ฝ่ายพัฒนาสินทรัพย์กรุงเทพฯเหนือ โทร. 02 563 3298-320

ภาคกลาง

สำนักงานสุพรรณบุรี

330/1-3 หมู่ 5 ถนนโพธิ์วาง-ลาดตาล ท่าระหัด

อำเภอเมืองสุพรรณบุรี สุพรรณบุรี 72000

โทร. 035 524 183-5, 035 522 993 โทรสาร 035 524 186

สำนักงานสระบุรี

127 ถนนพหลโยธิน ตำบลปากเพรียว อำเภอเมืองสระบุรี

สระบุรี 18000

โทร. 036 221 871, 036 223 989 โทรสาร 036 223 733

สำนักงานราชบุรี

194/2 ถนนทรงพล ตำบลบ้านโป่ง อำเภอบ้านโป่ง

ราชบุรี 70110

โทร. 032 211 045, 032 211 934, 032 301 021

โทรสาร 032 221 892

สำนักงานนครปฐม

603 ถนนเพชรเกษม ตำบลห้วยจรเข้ม อำเภอเมืองนครปฐม

นครปฐม 73000

โทร. 034 243 381-3 โทรสาร 034 243 384

ภาคใต้ (ตอนบน)

สำนักงานสุราษฎร์ธานี

14-14/1-2 ถนนตลาดใหม่ ตำบลตลาด อำเภอเมืองสุราษฎร์ธานี

สุราษฎร์ธานี 84000

โทร. 077 284 961-3, 077 288 962

โทรสาร 077 281 287

สำนักงานภูเก็ต

5/5, 5/11 หมู่ 8 ตำบลฉลอง อำเภอเมืองภูเก็ต ภูเก็ต 83130

โทร. 076 384 461-3 โทรสาร 076 384 464

สำนักงานประจวบคีรีขันธ์

41 หมู่ 2 ถนนเพชรเกษม ตำบลเขาน้อย อำเภอปราณบุรี

ประจวบคีรีขันธ์ 77120

โทร. 032 621 499, 032 622 039, 032 622 050

โทรสาร 032 622 051

ภาคใต้ (ตอนล่าง)

สำนักงานหาดใหญ่

257 ถนนเพชรเกษม ตำบลหาดใหญ่ อำเภอหาดใหญ่

สงขลา 90110

โทร. 074 261 501-4 โทรสาร 074 262 572

สำนักงานนครศรีธรรมราช

81/1 ถนนพัฒนาการคูขวาง 98/2 ซอยแม่อ่างทอง ตำบลในเมือง

อำเภอเมืองนครศรีธรรมราช นครศรีธรรมราช 80000

โทร. 075 344 770-2 โทรสาร 075 344 773

สำนักงานยะลา

79, 81 ถนนพืชรักดี ตำบลสะเตง อำเภอเมืองยะลา

ยะลา 95000

โทร. 073 223 740-2 โทรสาร 073 223 743

ภาคเหนือ (ตอนบน)

สำนักงานเชียงใหม่ แก้วนครรัฐ

207/11 ถนนแก้วนครรัฐ ตำบลลวดเตด อำเภอเมืองเชียงใหม่

เชียงใหม่ 50000

โทร. 053 266 472-5 โทรสาร 053 266 476

สำนักงานเชียงใหม่ เจริญเมือง

115 ถนนเจริญเมือง ตำบลลวดเตด อำเภอเมืองเชียงใหม่

เชียงใหม่ 50000

โทร. 053 244 075-6 โทรสาร 053 244 077

สำนักงานเชียงราย

246 ถนนรนาลัย ตำบลเวียง อำเภอเมืองเชียงราย

เชียงราย 57000

โทร. 053 711 763, 053 711 773, 053 711 003, 053 711 146

โทรสาร 053 711 503

สำนักงานลำปาง

399/7-8 ถนนไฮเวย์ลำปาง-งาว ตำบลสวนดอก

อำเภอเมืองลำปาง ลำปาง 52100

โทร. 054 217 127, 054 217 321, 054 228 380

โทรสาร 054 226 641

ภาคเหนือ (ตอนล่าง)

สำนักงานพิษณุโลก

227/27 ถนนบรมไตรโลกนาถ ตำบลในเมือง

อำเภอเมืองพิษณุโลก พิษณุโลก 65000

โทร. 055 247 488-9 โทรสาร 055 247 487

สำนักงานแพร่

235 ถนนเจริญเมือง ตำบลในเวียง อำเภอเมืองแพร่

แพร่ 54000

โทร. 054 511 049, 054 511 546, 054 621 121

โทรสาร 054 511 782

สำนักงานนครสวรรค์

1250/9-10 หมู่ 10 ตำบลนครสวรรค์ตก

อำเภอเมืองนครสวรรค์ นครสวรรค์ 60000

โทร. 056 372 107-8 โทรสาร 056 372 109

ภาคตะวันออกเฉียงเหนือ

สำนักงานขอนแก่น

292 ถนนหน้าเมือง ตำบลในเมือง อำเภอเมืองขอนแก่น

ขอนแก่น 40000

โทร. 043 225 226-8 โทรสาร 043 226 219

สำนักงานอุดรธานี

165, 167 ถนนโพธิ์ศรี ตำบลหมากแข้ง อำเภอเมืองอุดรธานี

อุดรธานี 41000

โทร. 042 240 538-40 โทรสาร 042 221 158

สำนักงานนครราชสีมา

30 ถนนโพธิ์กลาง ตำบลในเมือง อำเภอเมืองนครราชสีมา

นครราชสีมา 30000

โทร. 044 244 288, 044 244 388, 044 255 726

โทรสาร 044 241 594, 044 259 386

สำนักงานอุบลราชธานี

7 ถนนกัณฑ์รักษ์ ตำบลวารินชำราบ อำเภอวารินชำราบ

อุบลราชธานี 34190

โทร. 045 321 382, 045 321 161, 045 269 422

โทรสาร 045 321 062

ภาคตะวันออก

สำนักงานชลบุรี

83/5-7 หมู่ 2 ถนนสุขุมวิท ตำบลเสม็ด อำเภอเมืองชลบุรี

ชลบุรี 20000

โทร. 038 144 130-2 โทรสาร 038 144 135

สำนักงานระยอง

79 ถนนสุขุมวิท ตำบลท่าประดู่ อำเภอเมืองระยอง

ระยอง 21000

โทร. 038 611 591, 038 612 836, 038 611 028

โทรสาร 038 612 837

สำนักงานฉะเชิงเทรา

74/43-44 ถนนสุขุมวิท ตำบลหน้าเมือง

อำเภอเมืองฉะเชิงเทรา ฉะเชิงเทรา 24000

โทร. 038 512 900-1 โทรสาร 038 512 902



บริษัทบริหารสินทรัพย์ กรุงเทพพาณิชย์ จำกัด (มหาชน)

www.bam.co.th

Call Center 02-6300-700



BAM Choice Application

- ค้นหา จองซื้อทรัพย์สิน
- จัดการหนี้ ไม่ยุ่งยาก
- เช็คยอดหนี้
- ชำระหนี้
- ประenomหนี้



ชม AR 3D แบบสมจริง
พร้อมแนะนำ
แอปพลิเคชันสุดล้ำ



5.4 au.



3.1 au.



1.2 au.

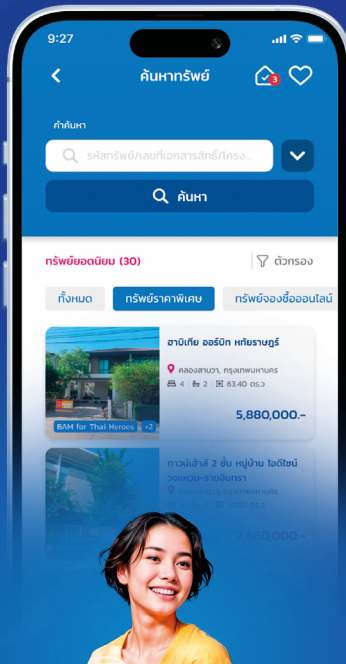

2.1 au.



3.3 au.



2.2 au.



ดาวน์โหลด



บริษัทบริหารสินทรัพย์ กรุงเทพพาณิชย์ จำกัด (มหาชน)
BANGKOK COMMERCIAL ASSET MANAGEMENT PCL.

WWW.BAM.CO.TH
☎ 02 6300 700